

Una propuesta que permite la flexibilidad de los espacios proyectados, su ampliación, su crecimiento, como así también la funcionalidad de los mismos, dotándolos de calidad espacial y perceptiva.

La interrelación del programa ayuda a la dinámica de un edificio que sirve tanto a la comunidad, como a los profesionales de la arquitectura.

Se producen varios puntos de contacto entre variables muy importantes en la generación de la idea.

Las visuales, la iluminación natural, el control de la misma, la jerarquía de cada función, hacen que la simbiosis entre programa y espacio, se produzca de manera contundente y coherente, no dejando de lado la calibración métrica de los mismos.

DINÁMICA + RELACIÓN

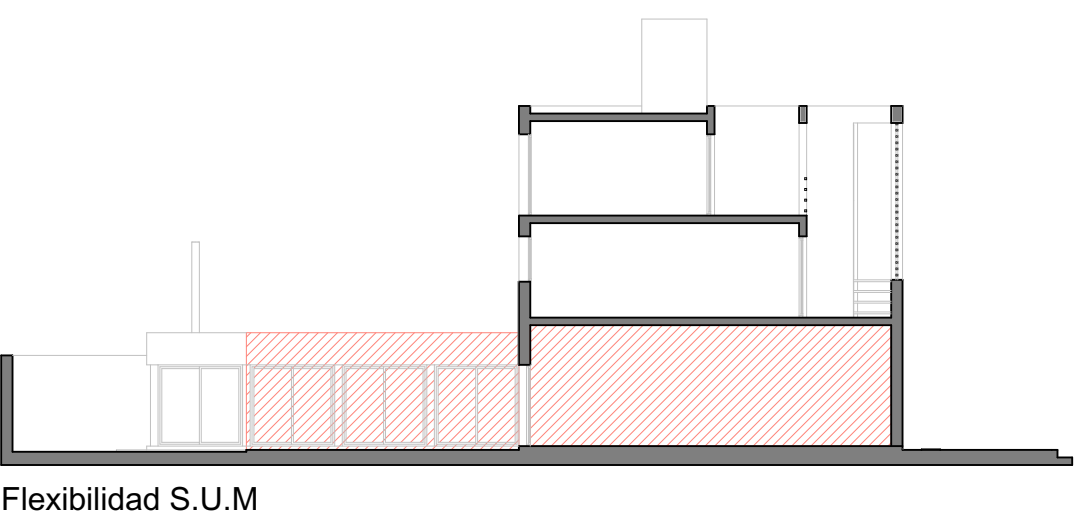

Flexibilidad S.U.M

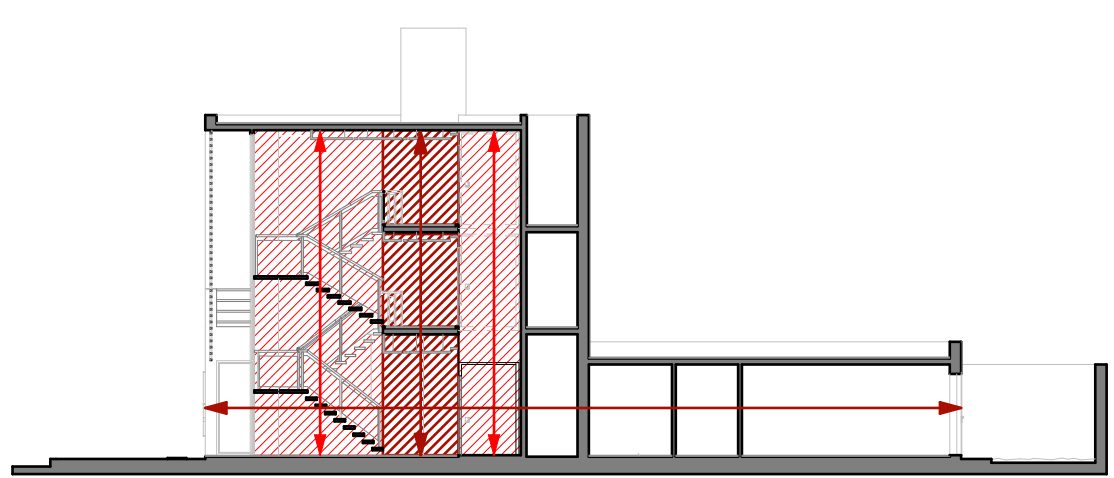

Circulaciones

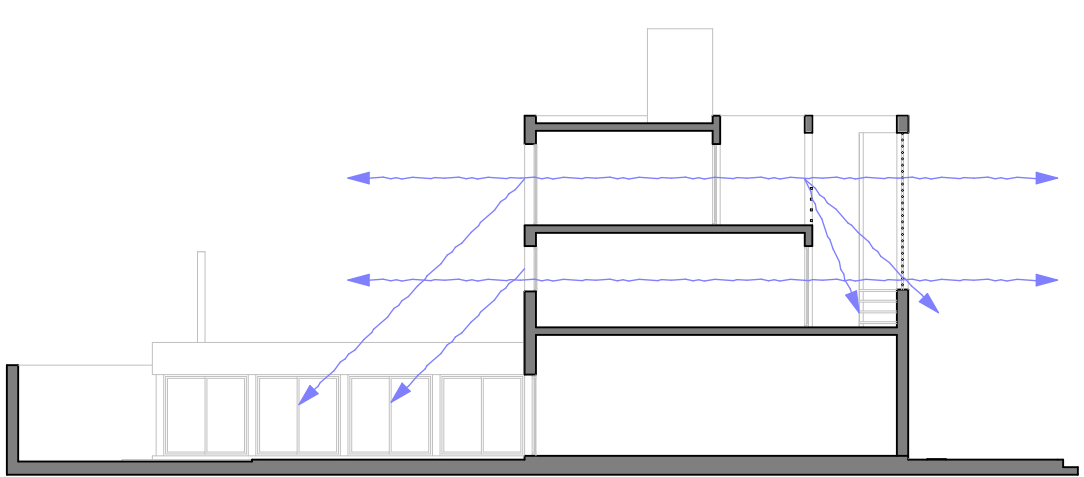

Visuales

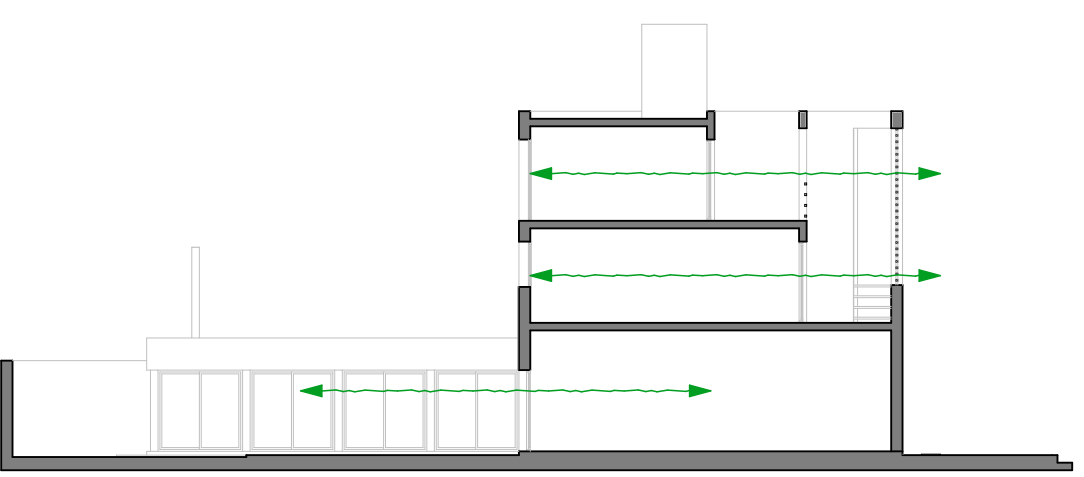

Relación interior - exterior

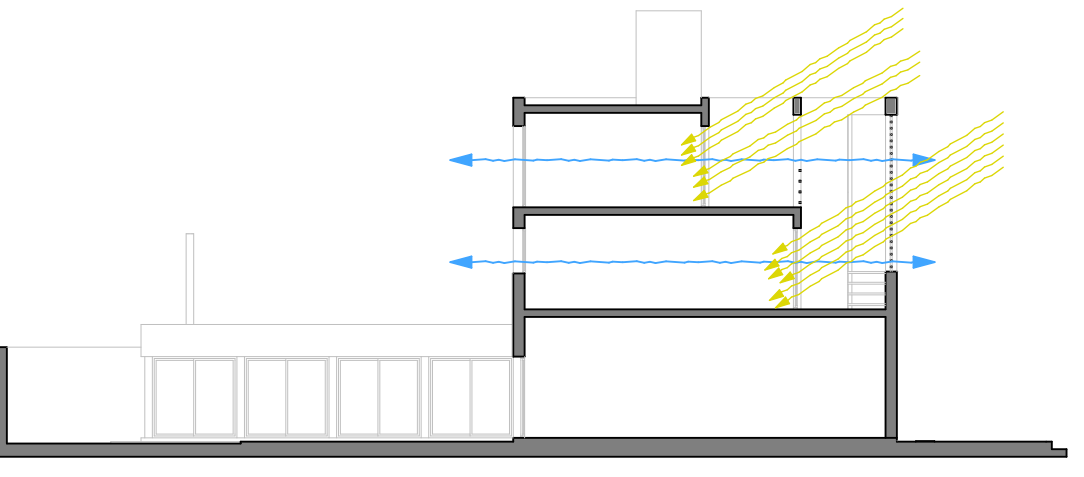

Iluminación natural - Ventilación

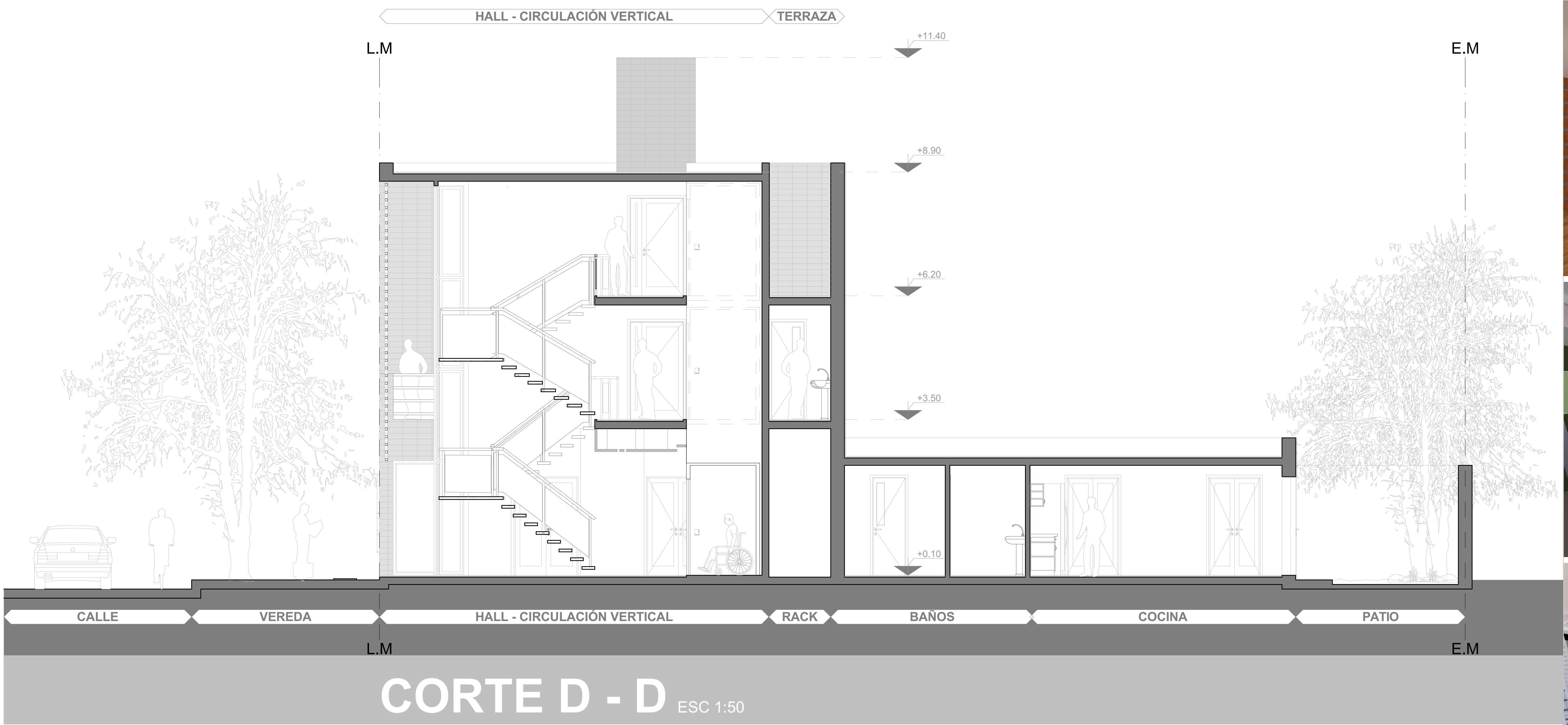

CORTE D - D ESC 1:50

FLEXIBILIDAD + SUSTENTABILIDAD

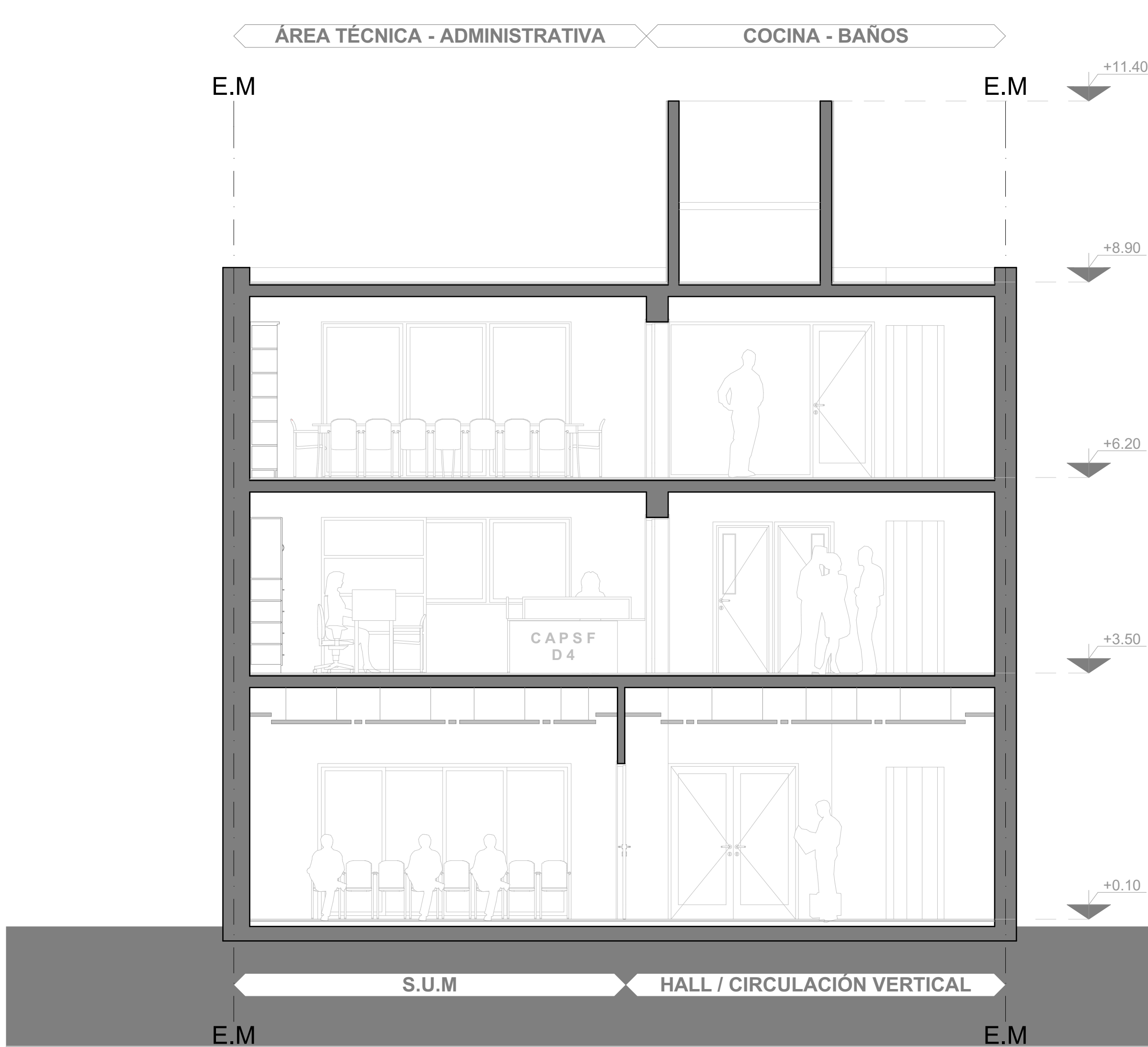

CORTE A - A ESC 1:50

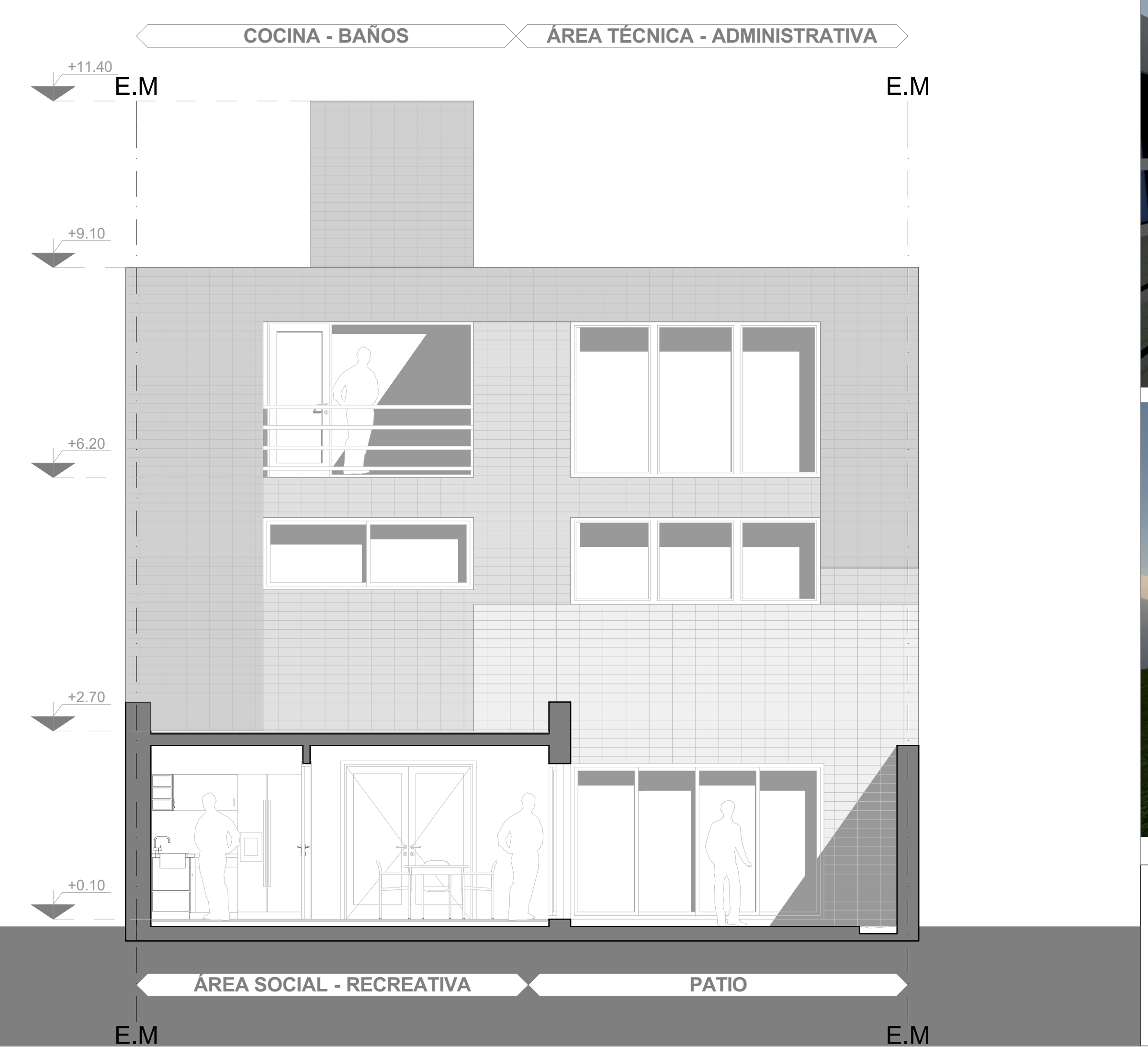

CORTE C - C ESC 1:50



S.U.M



Oficinas Administrativas

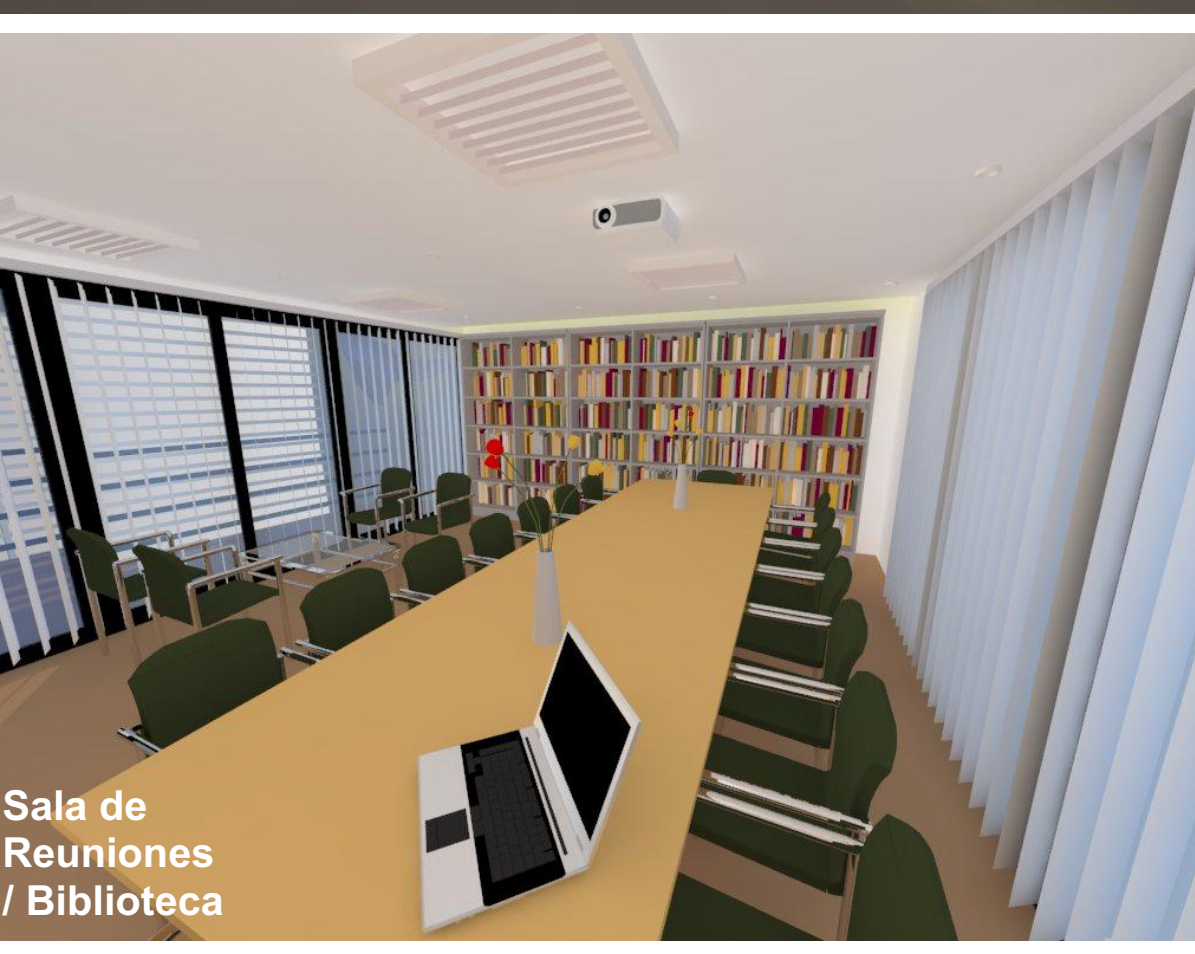

Sala de Reuniones / Biblioteca



Terrazas



Patio

CONCURSO PROVINCIAL DE ANTEPROYECTOS

SEDE COLEGIO DE ARQUITECTOS PROVINCIA DE SANTA FE Y DISTRITO 4 - Casilda

CAPSF/Cad4

RESERVADO PARA LA ASESORIA	CORTES ESQUEMAS IMÁGENES	ESCALA 1:50 LAMINA N°4
----------------------------	--------------------------	------------------------