

CONCURSO PROVINCIAL
DE ANTEPROYECTOS
SEDE COLEGIO DE ARQUITECTOS
PROVINCIA DE SANTA FE
DISTRITO 4 - CASILDA

PROYECTO "MUROVENTANA"





PROYECTO "MUROVENTANA"

Frente al desafío de la creación de una nueva sede para el Colegio de Arquitectos de la ciudad de Casilda, el proyecto busca generar un espacio polifuncional y polisémico, que pueda brindar el marco adecuado a toda la diversidad de actividades que se desarrollan en este lugar de encuentro, y a la vez tenga un valor agregado para ofrecer a la comunidad y al barrio que lo contiene y enmarca.

Se han privilegiado la apertura y la polifuncionalidad de los espacios, el mayor uso posible de la luz natural, y el uso de materiales nobles y sustentables.

Precisamente a partir de uno de estos materiales, el edificio plantea su principal lenguaje: el ladrillo .

Claramente podemos apreciar el protagonismo del ladrillo a la vista, sobre todo en el diseño de la fachada, de donde el proyecto toma el nombre, y articula el diálogo con su entorno natural: el **"muroventana"**.

El "muroventana" delimita y comunica. Provee reparo y seguridad, y a la vez abre el espacio a la comunidad. Es un espacio de puertas permanentemente abiertas, de una entidad comunicada con su entorno.



<p>CONCURSO PROVINCIAL DE ANTEPROYECTOS SEDE COLEGIO DE ARQUITECTOS PROVINCIA DE SANTA FE Y DISTRITO 4 - CASILDA</p> <p>CAPSF / CAD4</p>	
<p>IMÁGENES MEMORIA DESCRIPTIVA</p>	<p>ESC. S/E N° 01</p>

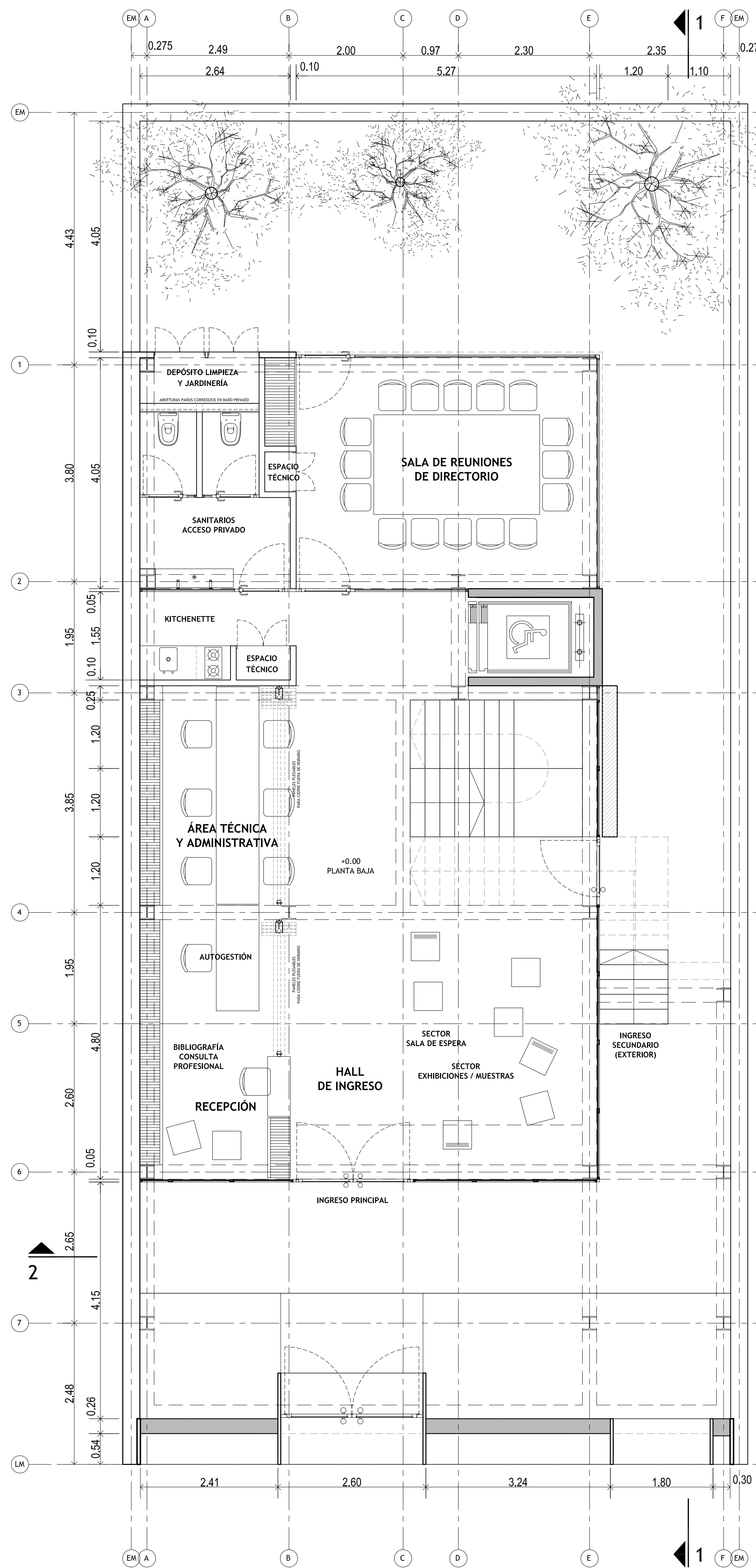

PLANTA BAJA

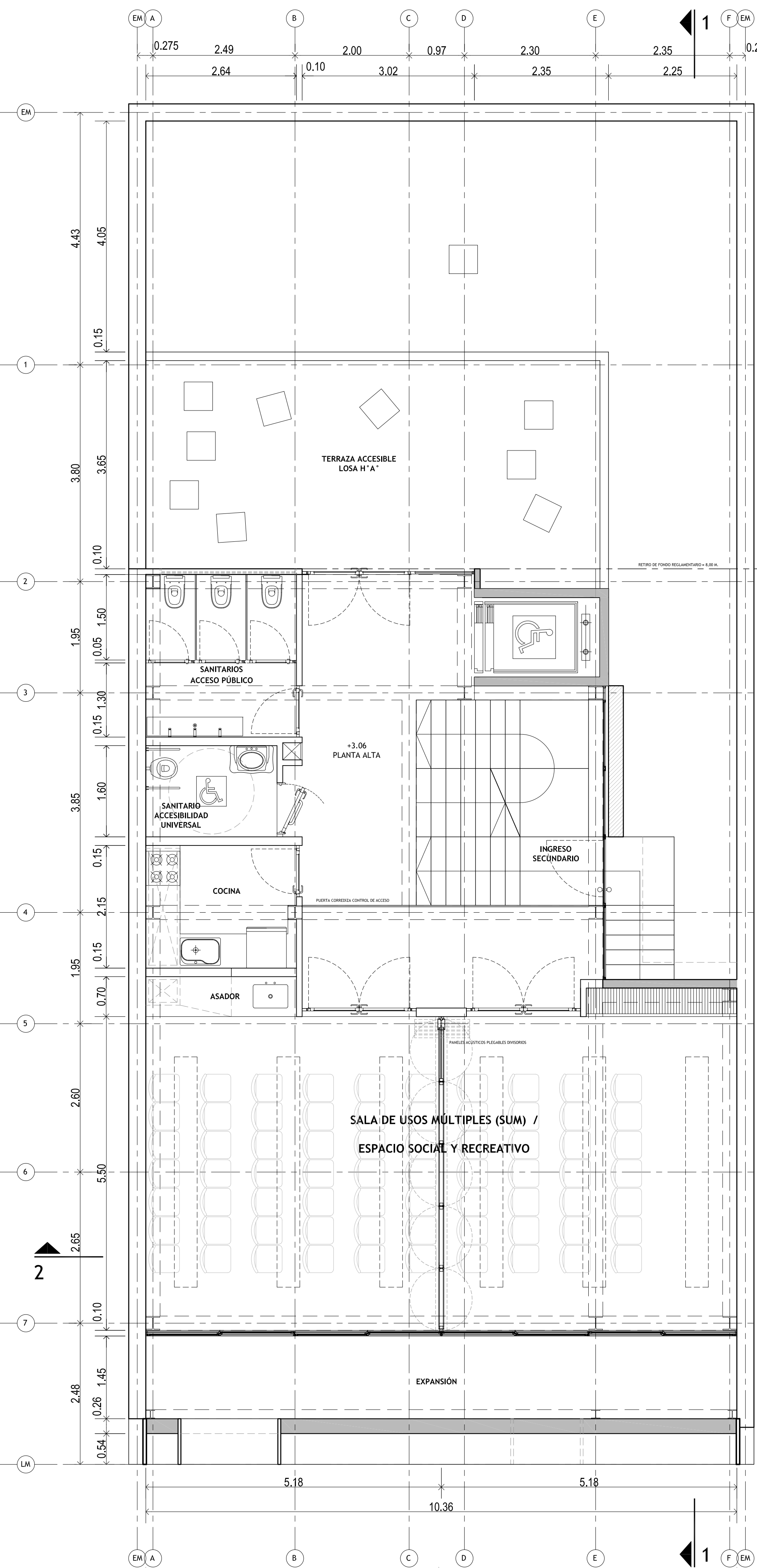

PLANTA ALTA

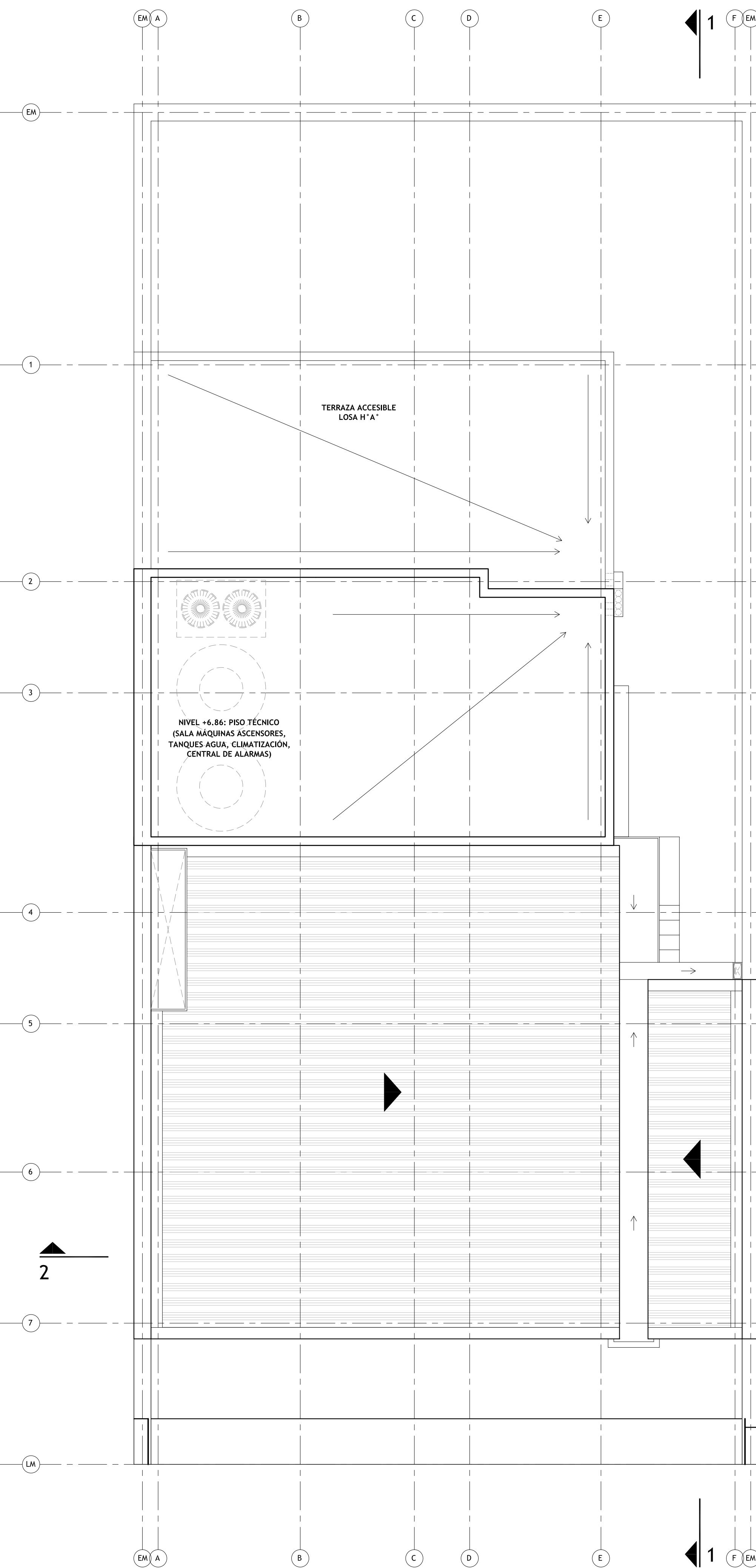
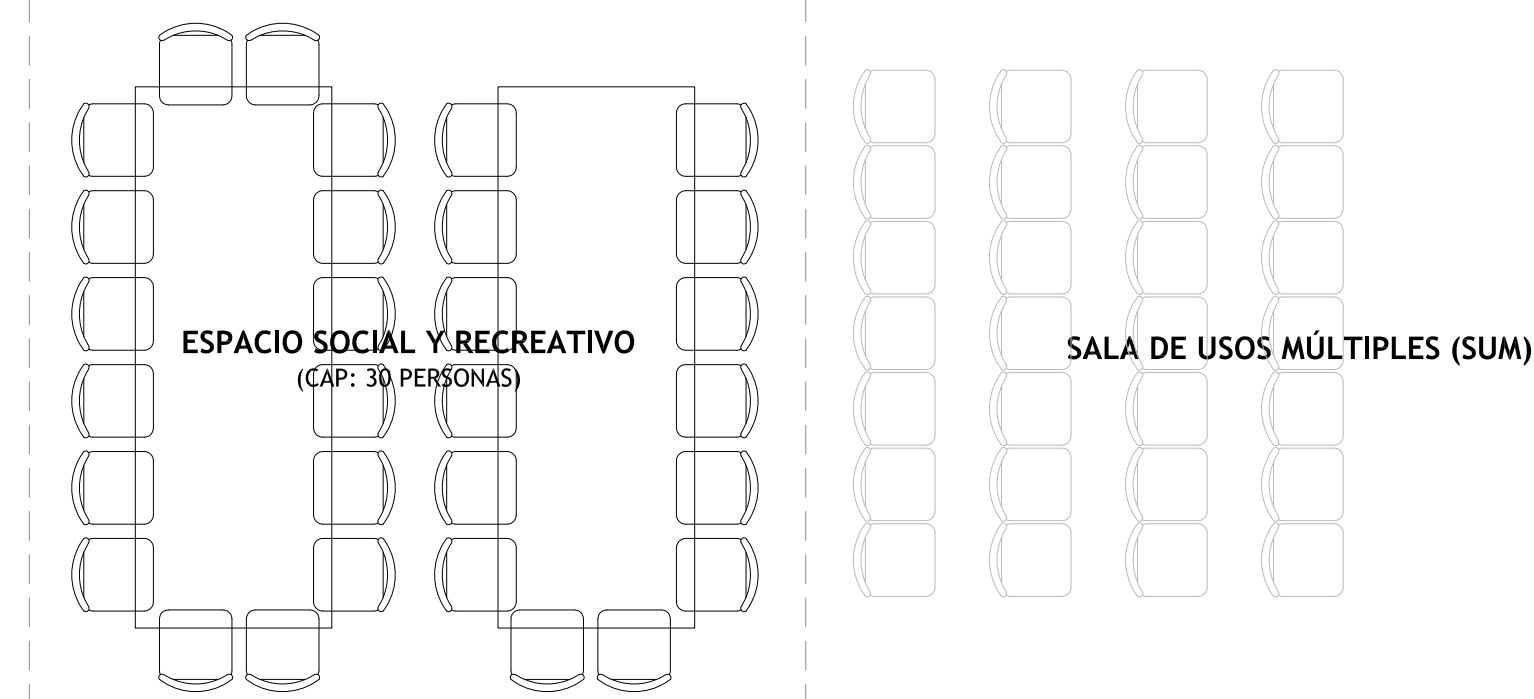

PLANTA TECHOS

CONCURSO PROVINCIAL DE ANTEPROYECTOS SEDE COLEGIO DE ARQUITECTOS PROVINCIA DE SANTA FE Y DISTRITO 4 - CASILDA CAPSF / Ca4	
PLANTAS . PLANTA BAJA . PLANTA ALTA . PLANTA TECHOS	ESC. 1:50 N° 02

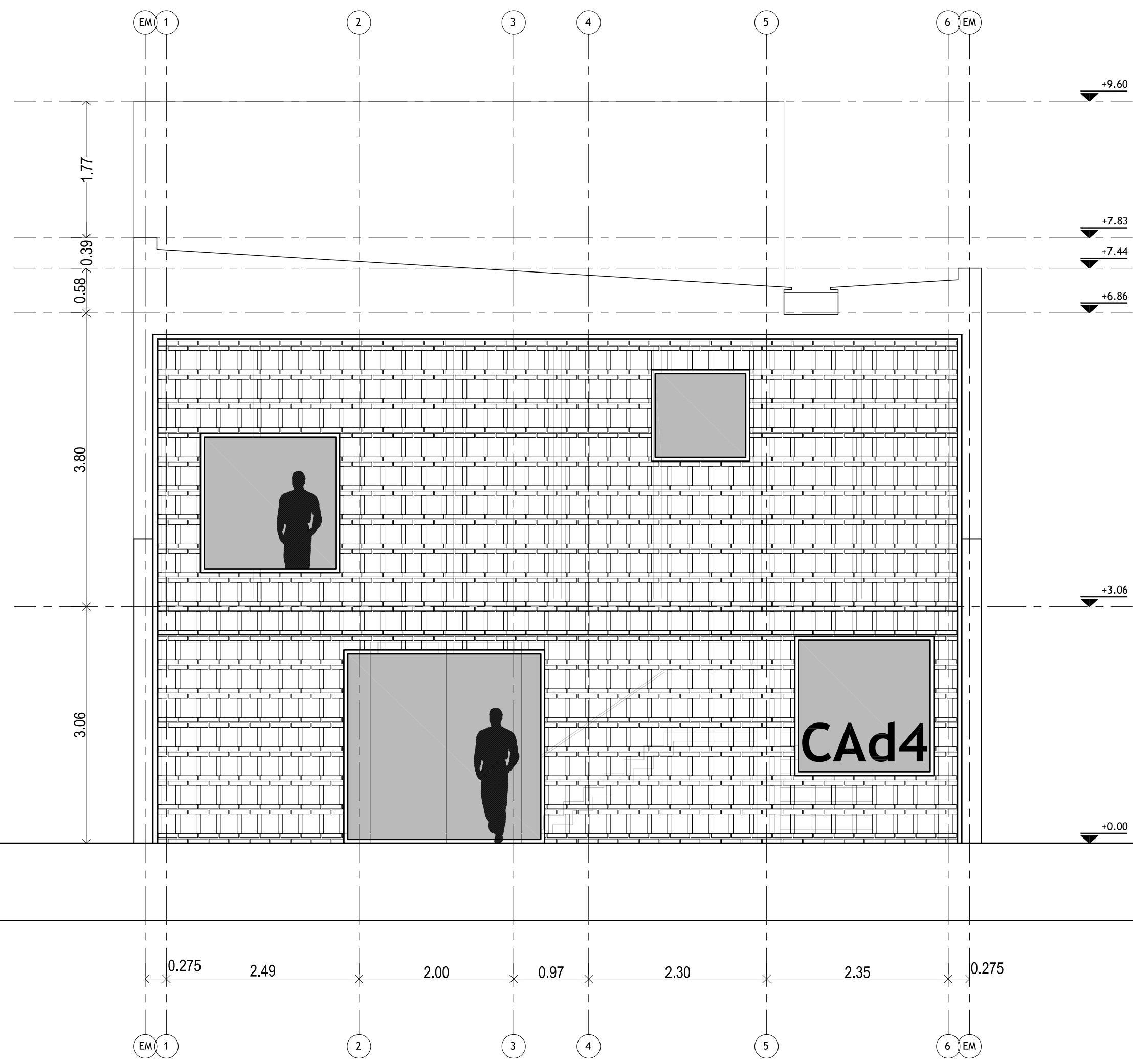

FACHADA

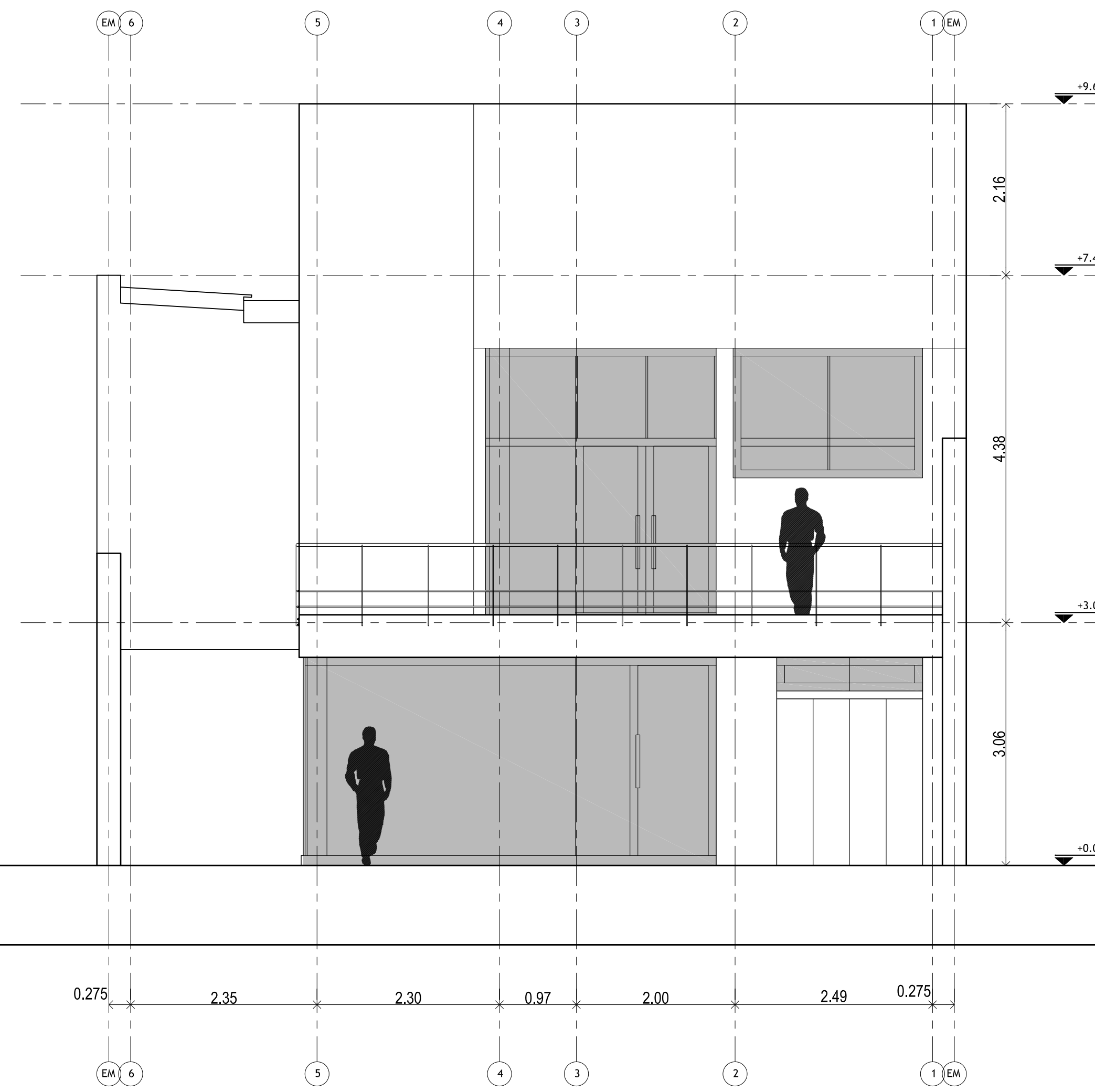

CONTRAFACHADA

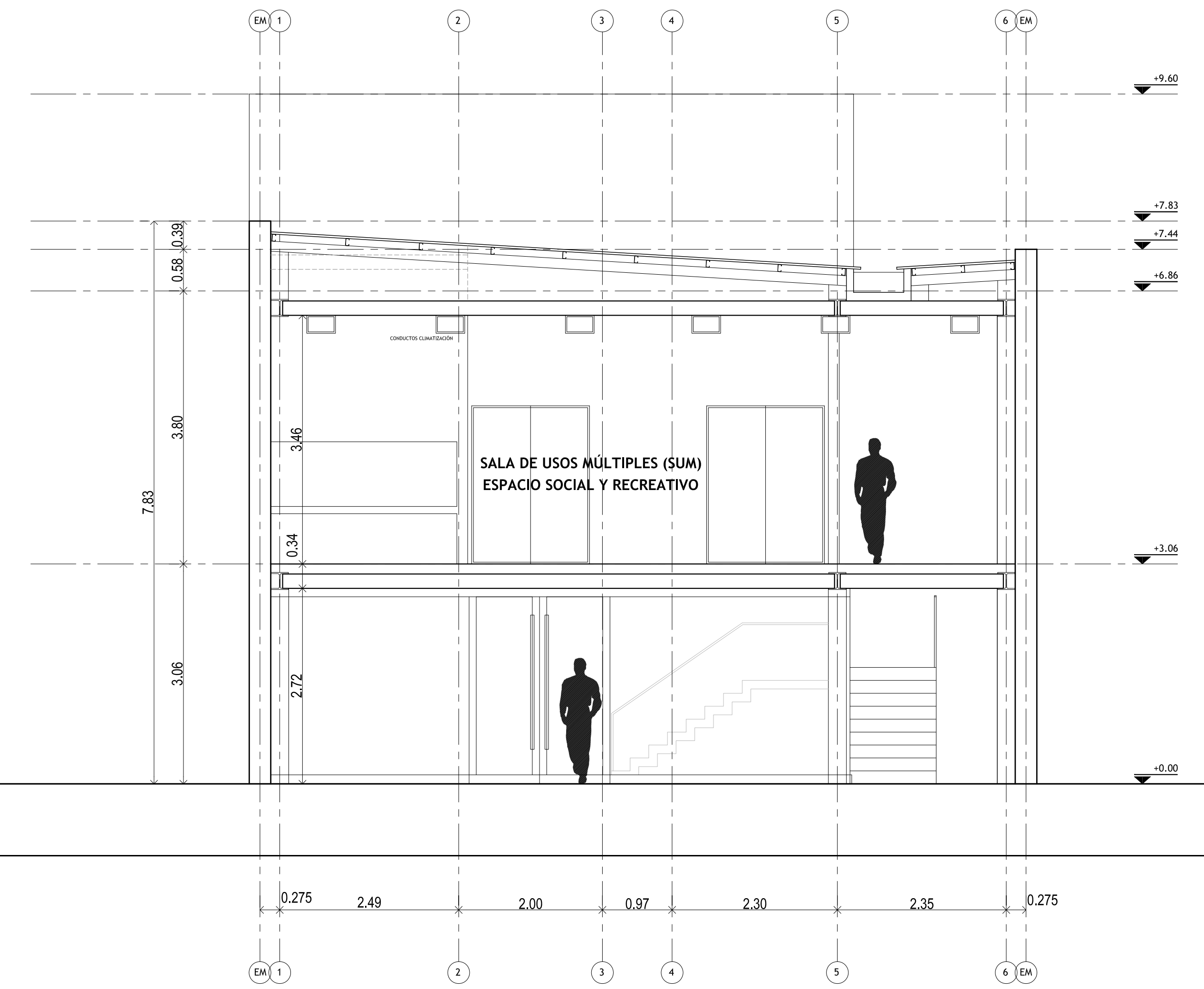

CORTE TRANSVERSAL

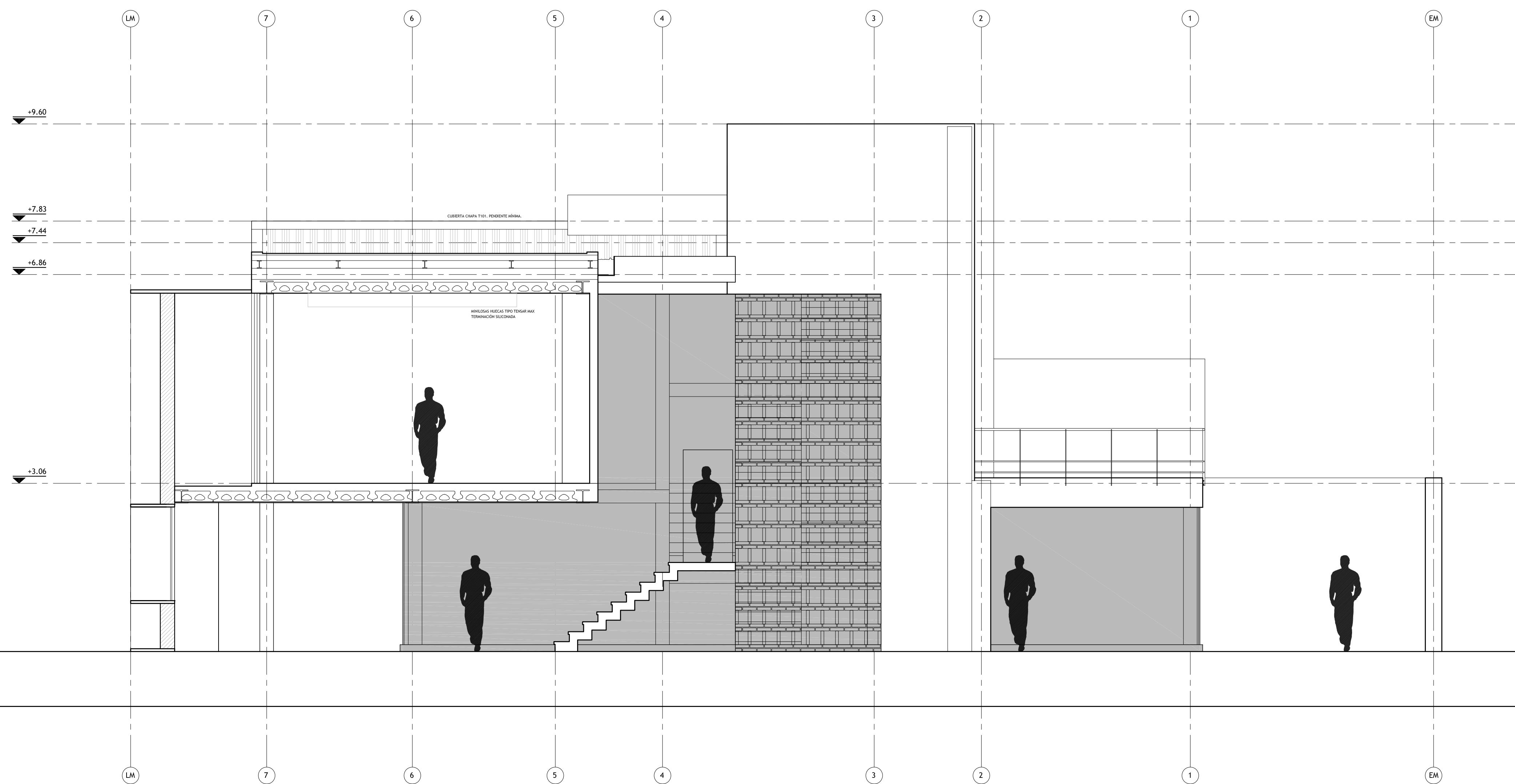

CORTE LONGITUDINAL

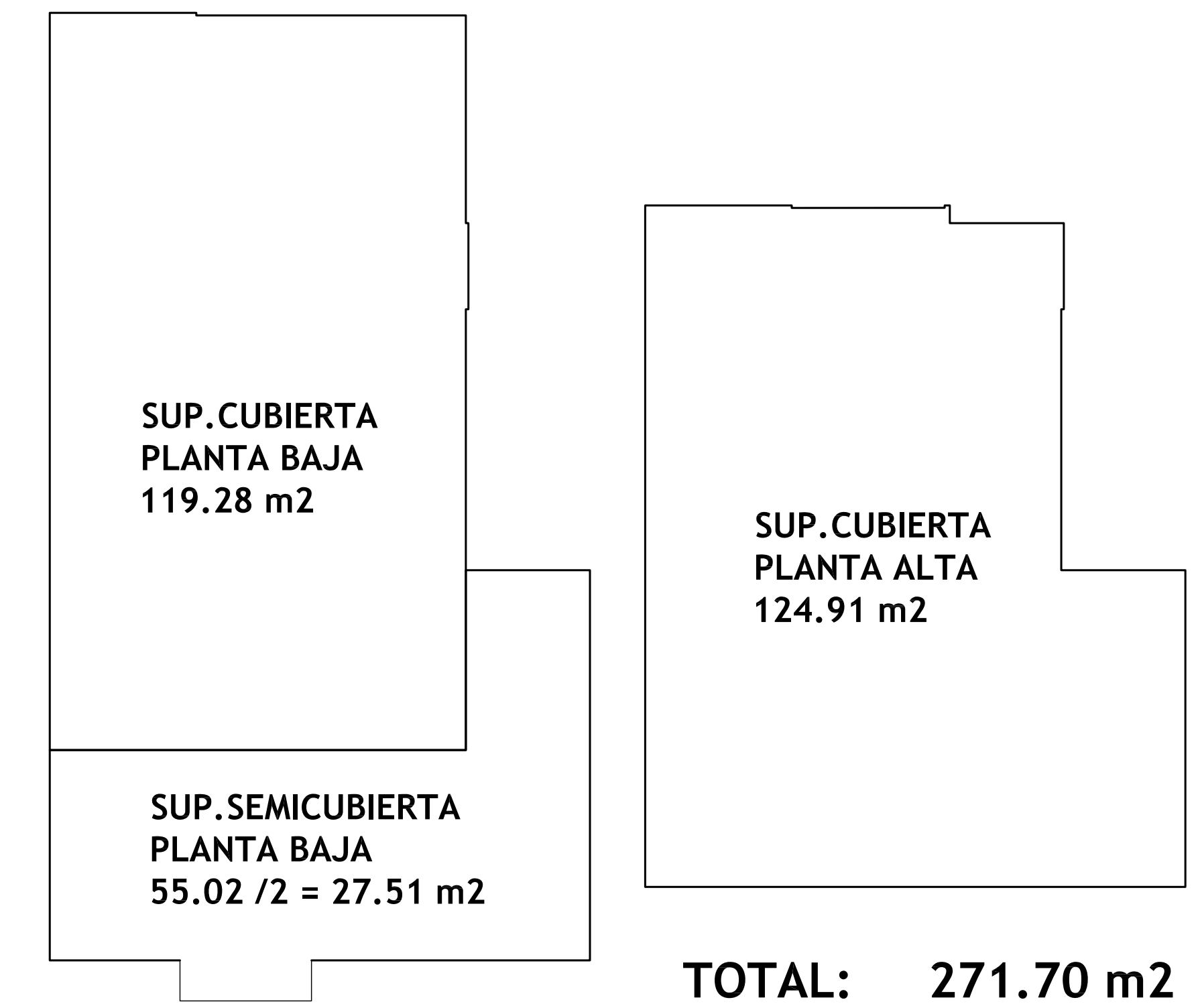

TOTAL: 271.70 m²

CONCURSO PROVINCIAL DE ANTEPROYECTOS
SEDE COLEGIO DE ARQUITECTOS PROVINCIA DE SANTA FE Y DISTRITO 4 - CASILDA

CAPSF / CAAd4

CORTES / VISTAS

ESC. 1:50
N° 03