

**CENTRO DE EVENTOS Y CONVENCIONES**

PLANTA DE TECHOS esc. 1:1000

PLANTA DE TECHOS esc. 1:500

El Centro de Eventos y Convenciones del Centro Económico de Firmat se presenta como una oportunidad para pensar en un gran espacio de encuentro de la comunidad de Firmat. A partir de esta idea o concepto inicial (el encuentro) y una vez estudiado el sitio de emplazamiento caracterizado por su situación de borde, en contacto directo con el paisaje de la pampa a un lado, lindante con infraestructuras agropecuarias y viviendas, es que se opta por una técnica constructiva ya presente y consolidada, el galpón. Siendo el galpón, por definición, "un cobertizo grande con paredes o sin ellas" el proyecto entonces, se define por la construcción de una cubierta formada por una secuencia de pórticos en perfiles IPN 500 que alberga el programa en su totalidad.

Bajo la misma hechura (cerrada con palees ARNEG para su ágil ejecución y correcto funcionamiento hidrotérmico) en su punto mas bajo se dispone una tira con los programas de servicio al gran espacio libre que otorgará cobijo a 2000 personas. El mismo queda delimitado lateralmente por muros de retac que, en sus extremos cortos no solo delimitan el espacio cubierto o semicubierto del resto del predio, sino que tambien delimitan patios protegidos de los vientos. Al noroeste, la cubierta se extiende parcialmente sobre un piso exterior de doblado de ladrillos, generándotelela una extensa galería en contacto con el resto del terreno y con gran parte de su visual directa al paisaje horizontal de nuestra pampa.

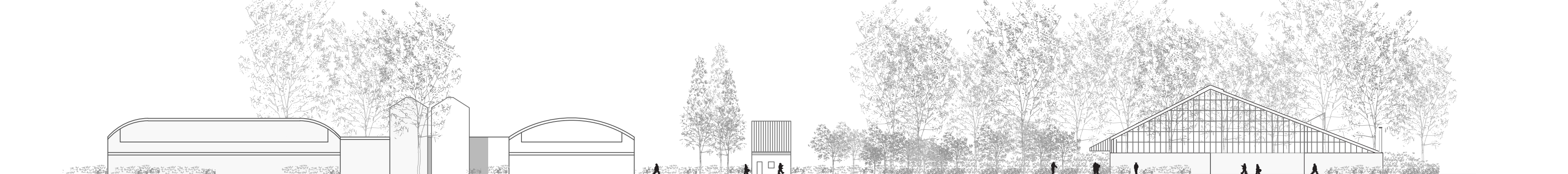

VISTA SUROESTE esc. 1:500



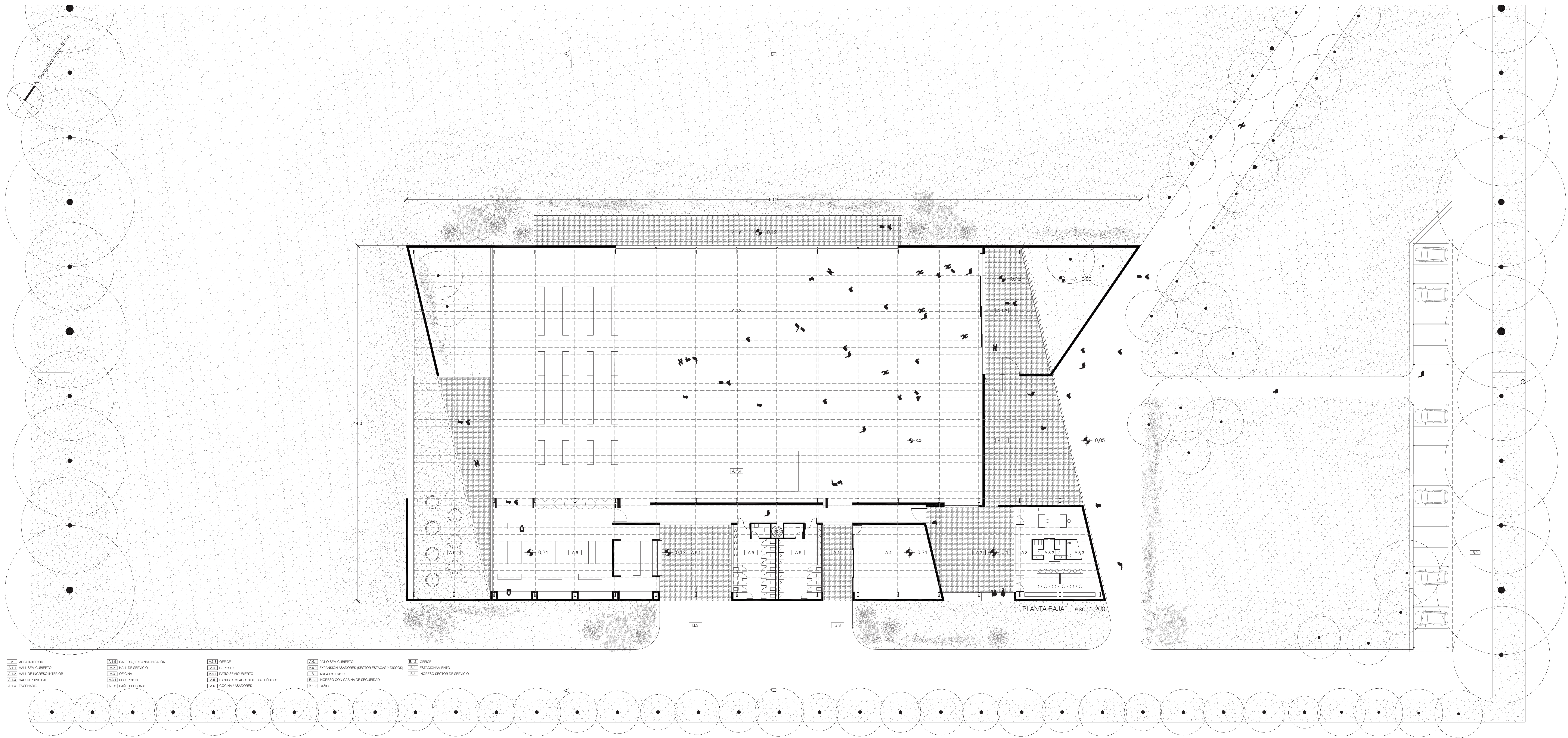

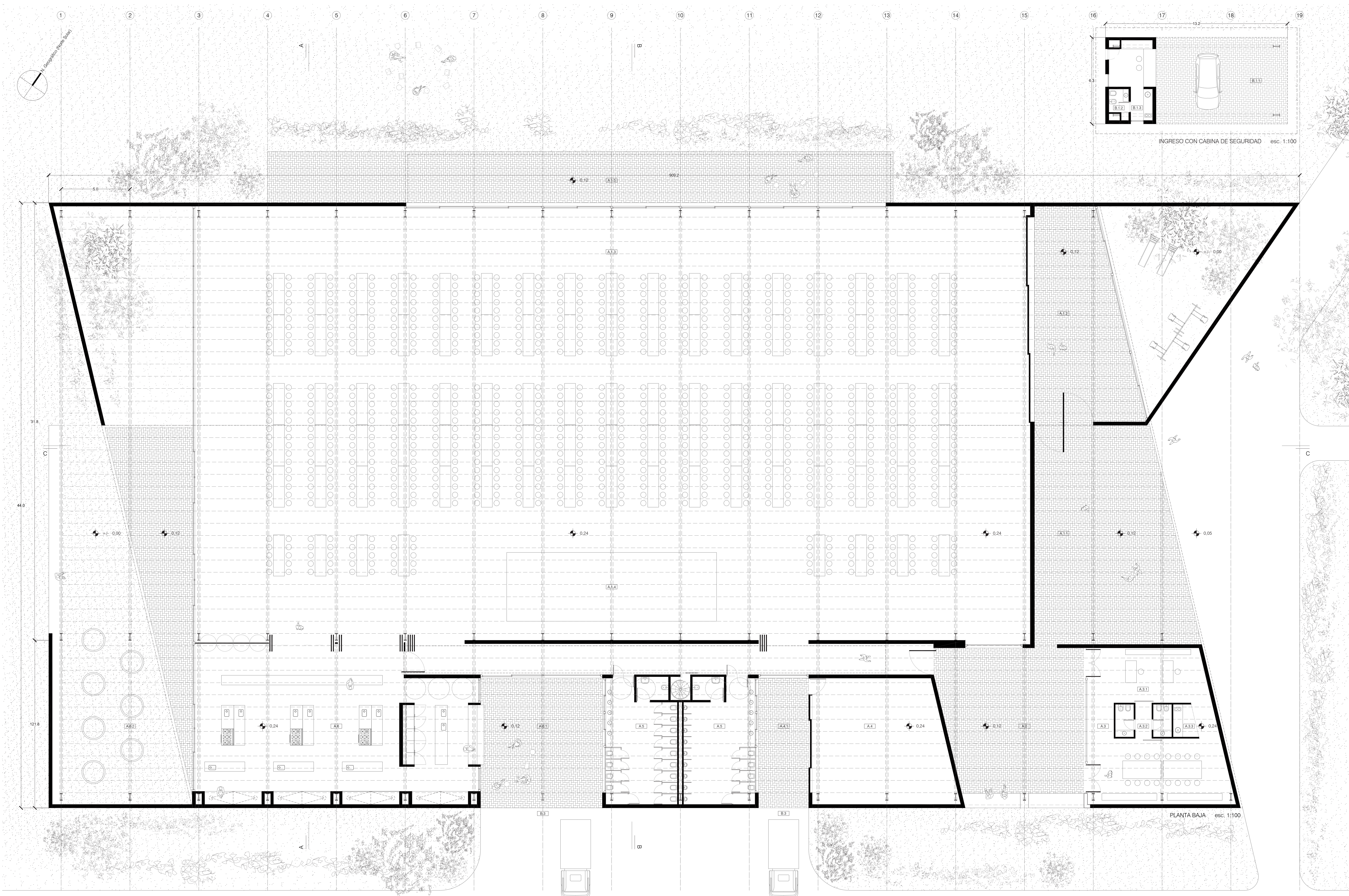

- [A] AREA INTERIOR
- [A1] HALL SEMICUBIERTO
- [A2] HALL DE INGRESO INTERIOR
- [A3] SALON PRINCIPAL
- [A4] ESCENARIO
- [A5] GALERIA / EXPANSION SALON
- [A6] HALL DE SERVICIO
- [A7] OFICINA
- [A8] RECEPCION
- [A9] BIRO PERSONAL
- [A10] OFFICE
- [A11] DEPÓSITO
- [A12] PATIO SEMICUBIERTO
- [A13] SANITARIOS ACCESIBLES AL PÚBLICO
- [A14] COCINA / ASADORES
- [A15] PATIO SEMICUBIERTO
- [A16] EXPANSION ASADORES (SECTOR ESTACAS Y DISCOS)
- [A17] AREA EXTERIOR
- [A18] SANITARIOS ACCESIBLES AL PÚBLICO
- [A19] INGRESO CON CABINA DE SEGURIDAD
- [A20] BIRO
- [B1] OFFICE
- [B2] ESTACIONAMIENTO
- [B3] INGRESO SECTOR DE SERVICIO

PLANTA BAJA esc. 1:100

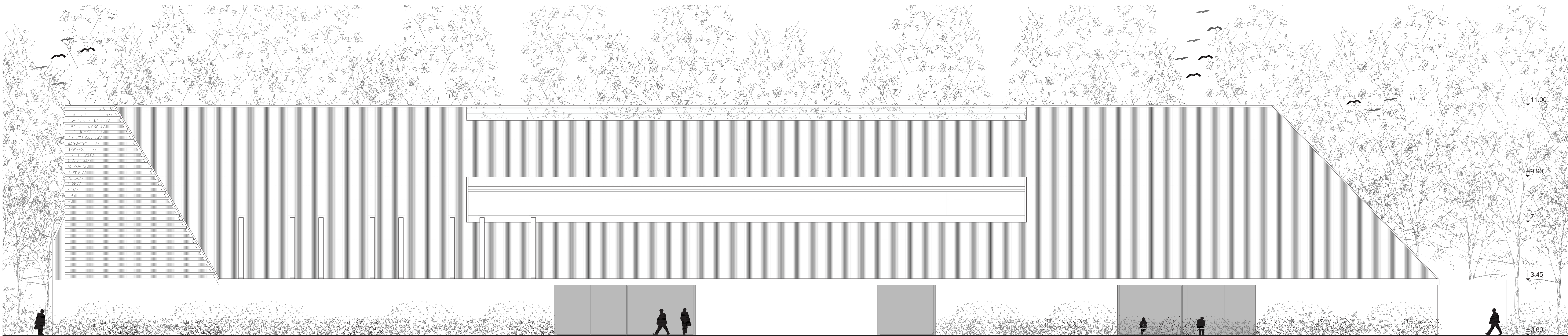

VISTA SURESTE esc. 1:100

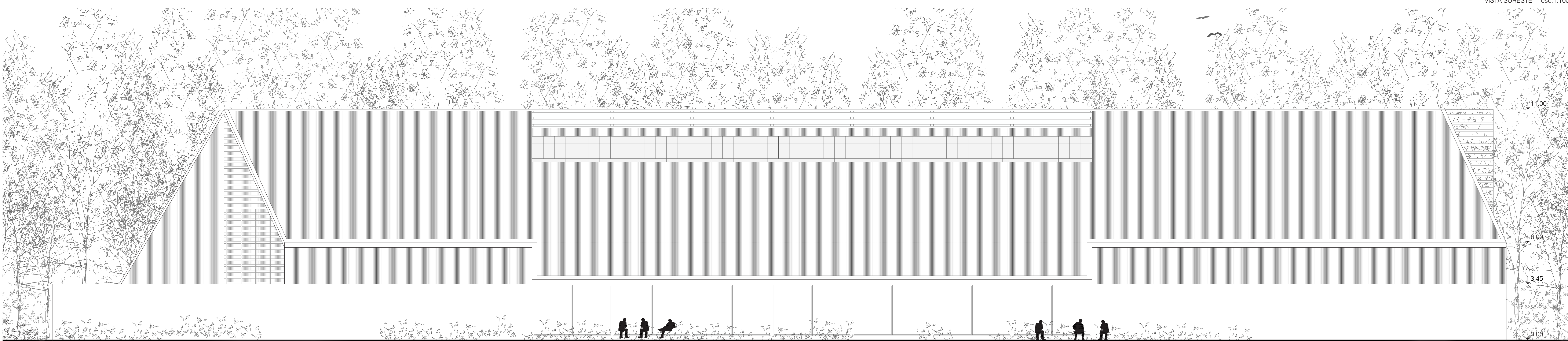

VISTA NOROESTE esc. 1:100

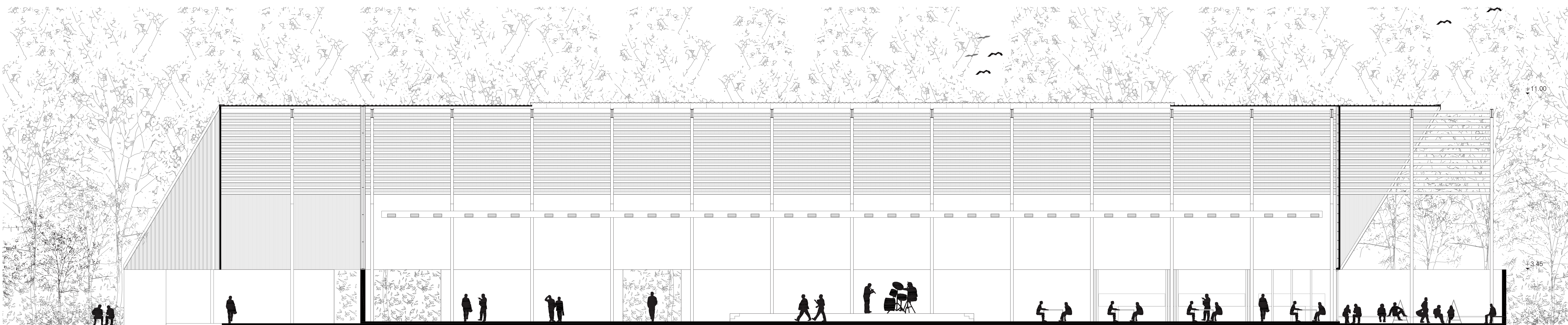

CORTE C-C esc. 1:100

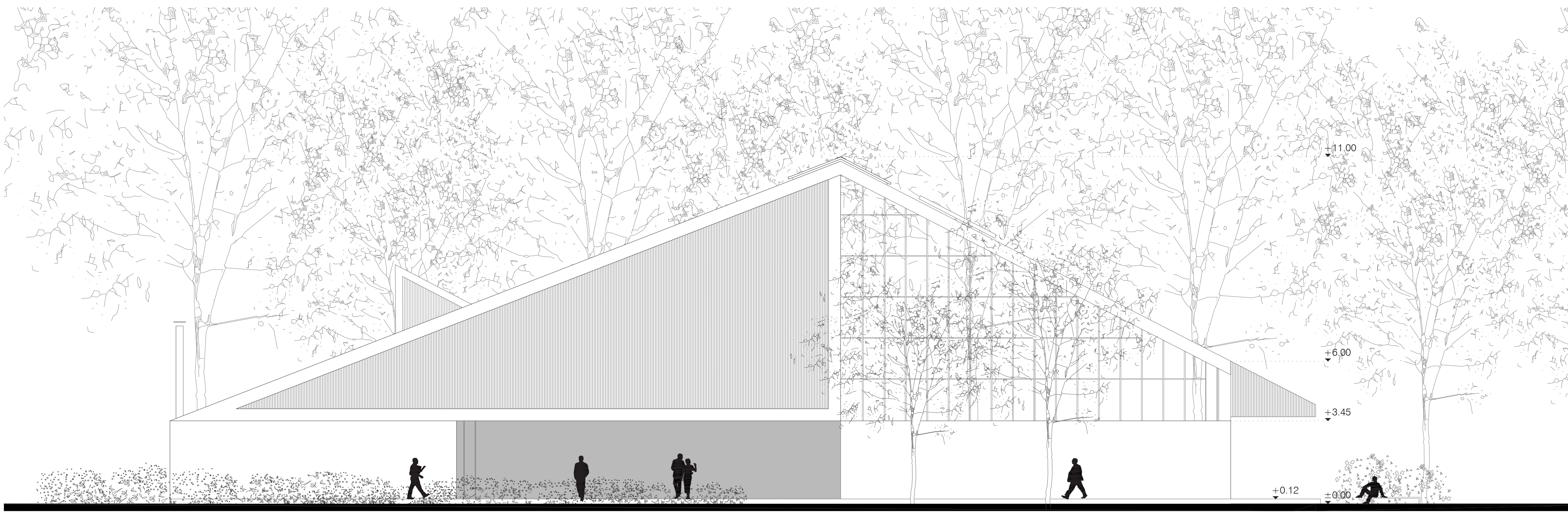

VISTA NORESTE esc.1:100

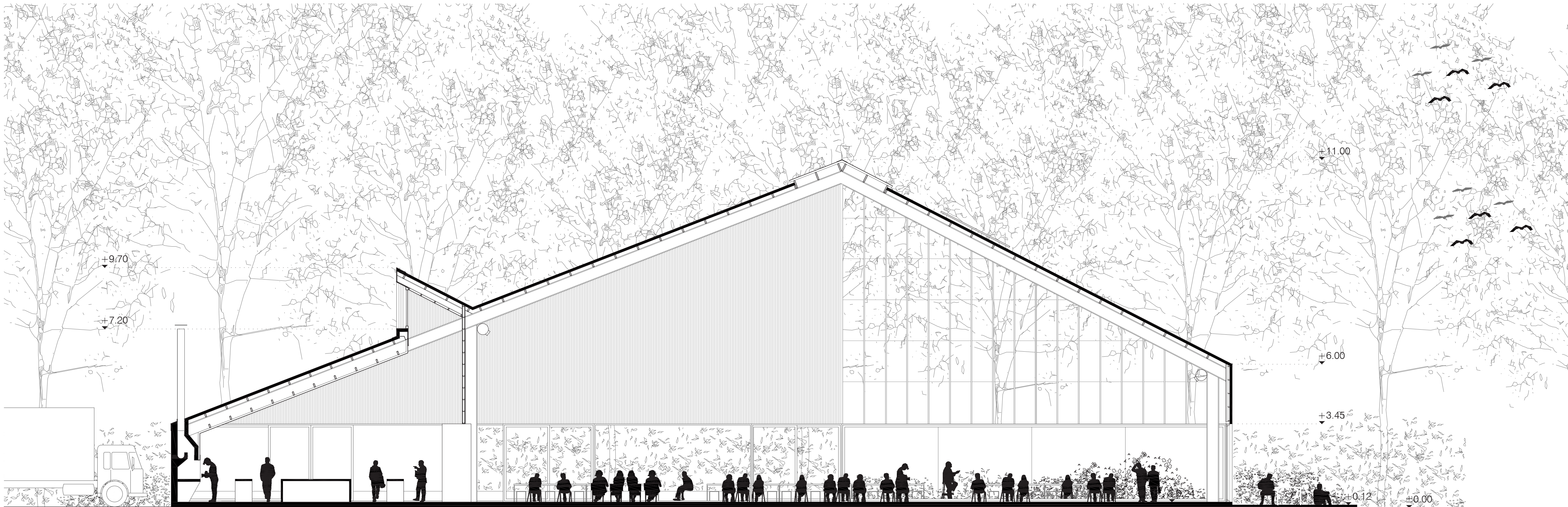

CORTE A-A esc.1:100

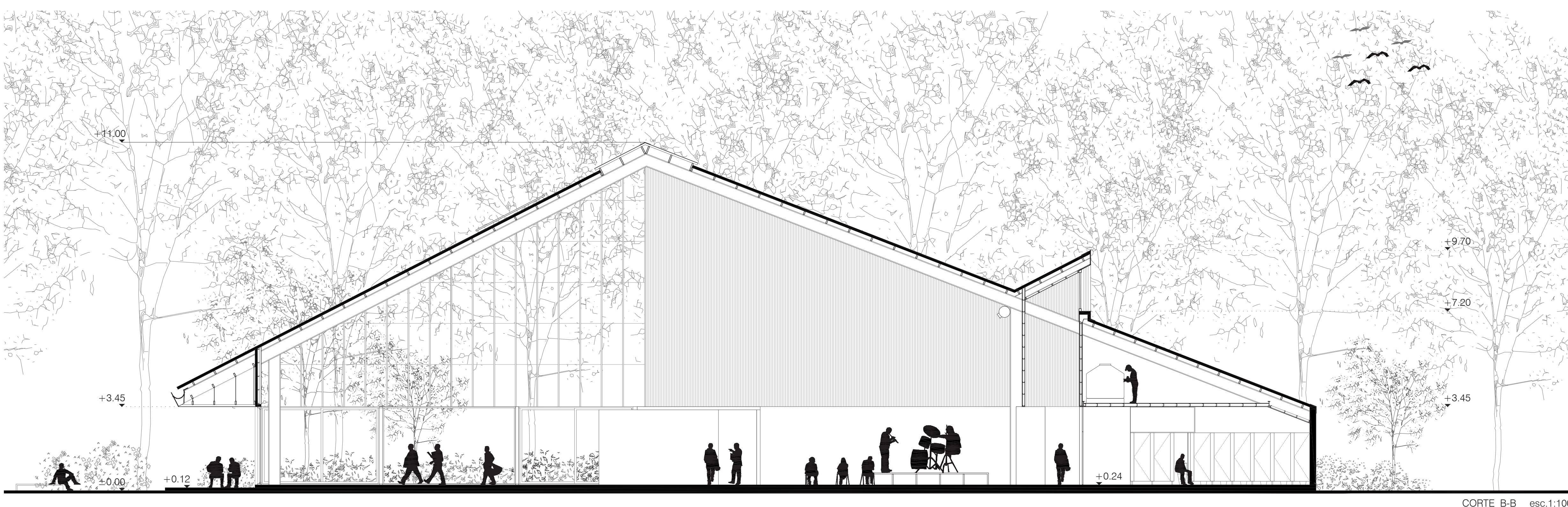
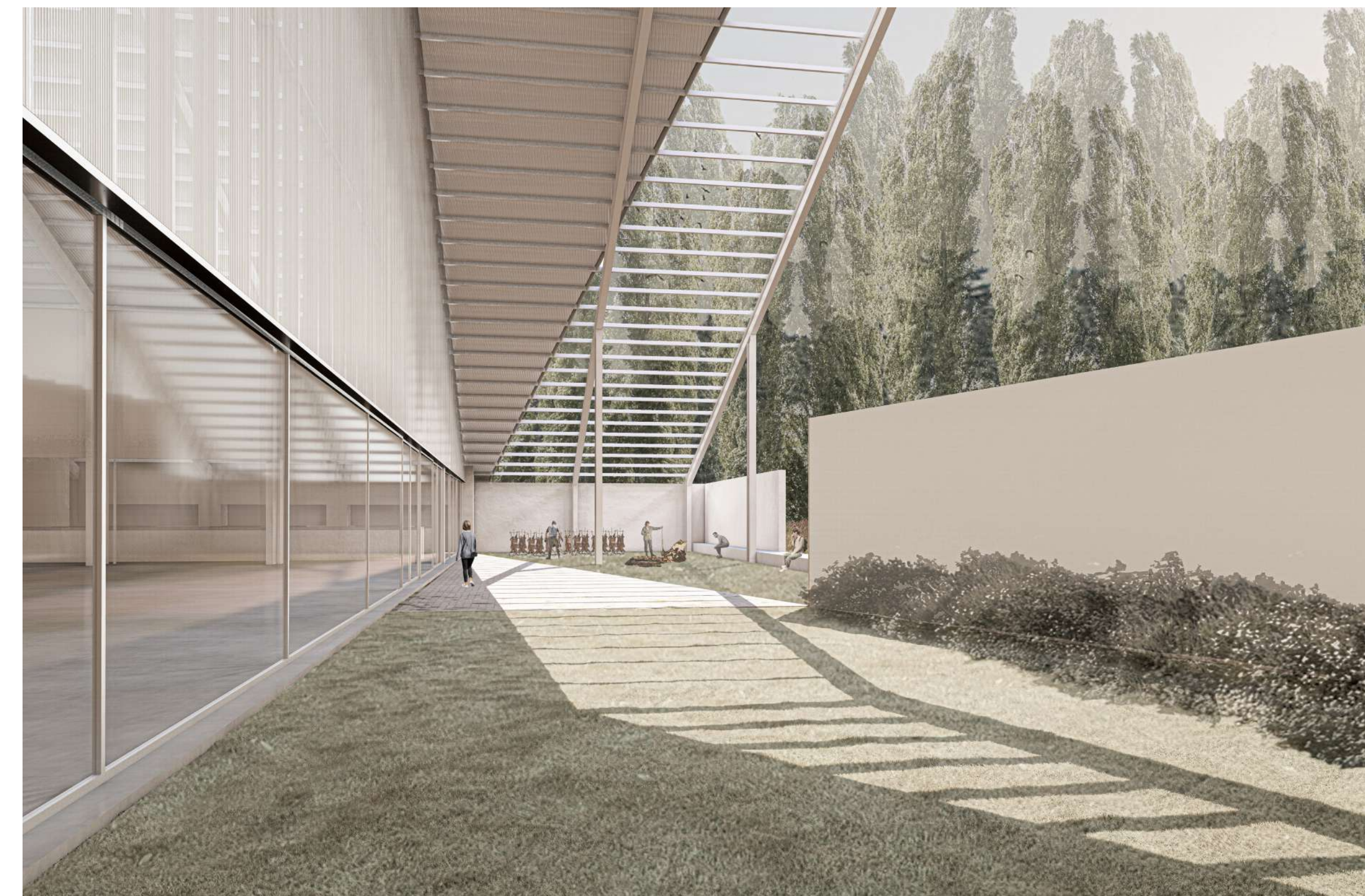

CORTE B-B esc.1:100

