"CENTRO DE EVENTOS Y CONVENCIONES" CENTRO ECONÓMICO DE FIRMAT (CEF)

El desafío de pensar el proyecto para este centro de convenciones supone el entendimiento de los múltiples aspectos que constituyen la posibilidad de su realidad construida.

. Su **entorno**, en función de la relación del edificio con su espacio circundante, como así también con la identidad cultural de la ciudad; dan pistas de la posibilidad de implantar un edificio de carácter solista que siente las directrices para diagramar un espacio público abierto que lo rodea y en determinados momentos interactúe entre las actividades convocantes del propio programa.

. Es así que el **emplazamiento** de este hito es rotado con respecto a la cuadrícula de la ciudad, en función de buscar las orientaciones más favorables para su programa interior, y plantear los ejes de sectorización de los espacios exteriores.

. Producto de esta rotación, el proyecto propone el **acceso** principal en el borde más cercano a la bajada de la RPN93, por calle Los Eucaliptos, concentrando todo el programa de ingreso y estacionamientos en un solo punto para generar una máxima eficiencia en el control de como así también para estimular el uso pedestre del espacio colectivo.

. El **programa**, es interpretado tanto para la configuración del espacio interior del edificio, como así también para su configuración exterior. La explanada de ingreso actúa como escenario de llegada y como espacio de encuentro. Al ingresar, el hall abierto hacia el patio de descanso nos sirve de antesala al sector más convocante: la sala.

. El **salón principal**, con sus ingresos laterales, brinda la posibilidad de ser fraccionado en varias partes dependiendo las demandas de las actividades que puedan allí desarrollarse, y también abrirse en su cara Este para actividades complementarias al aire libre.

El programa de apoyo y servicios rodea a la sala principal de modo que pueda abastecerla sin entrar en contacto con el público visitante.

. La **tecnología** propia de las construcciones industriales de la región, nos brinda la respuesta para pensar este gran programa como una nave de estructura metálica que emerege de un zócalo de hormigón, permitiendo espacios abiertos de grandes luces y una cubierta con morfología dentada orientada al sur que dota al interior de luz natural difusa y mayor riqueza espacial, y presenta la posibilidad de pensar en un sistema sustentable mediante la colocación de paneles solares orientados al norte.

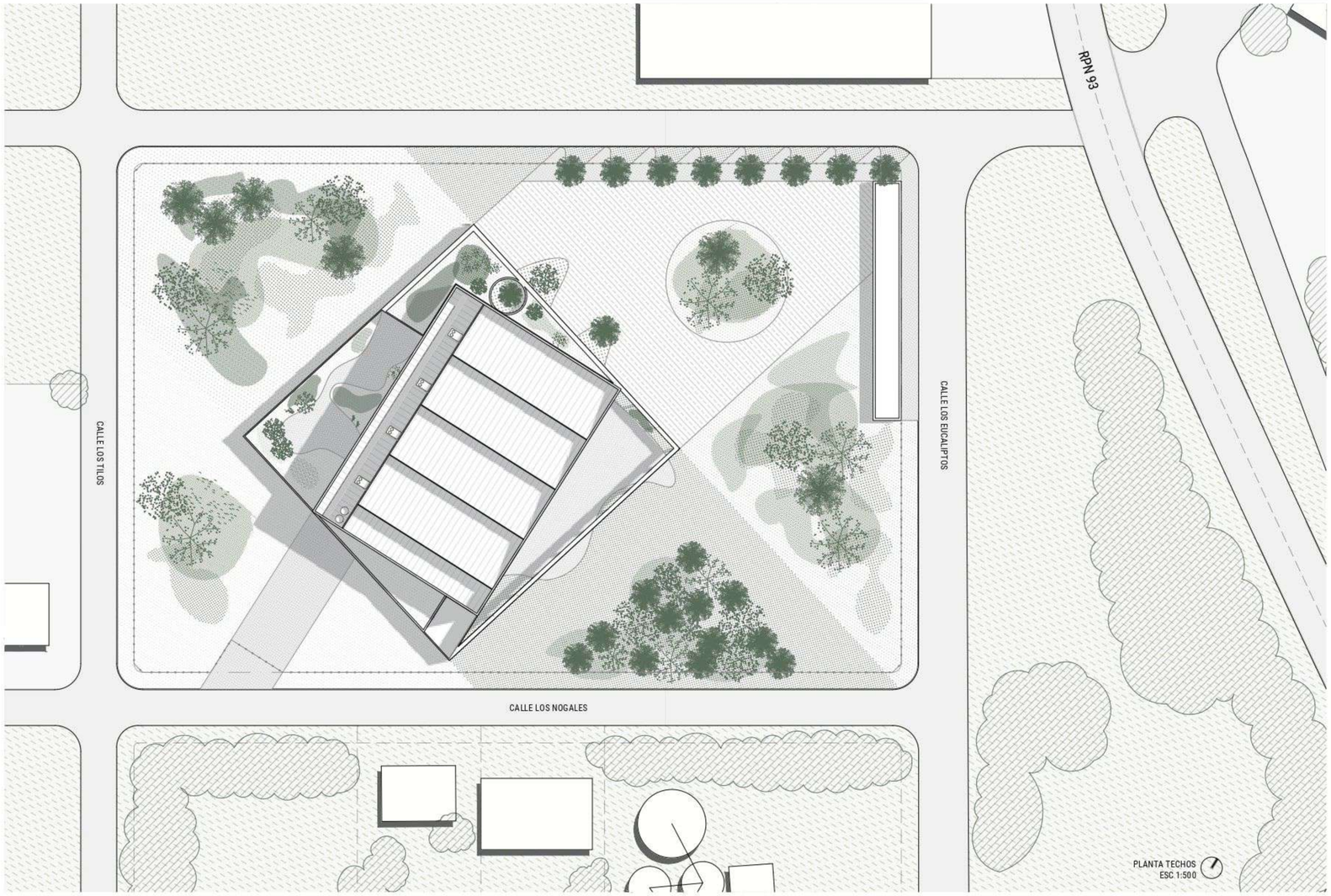

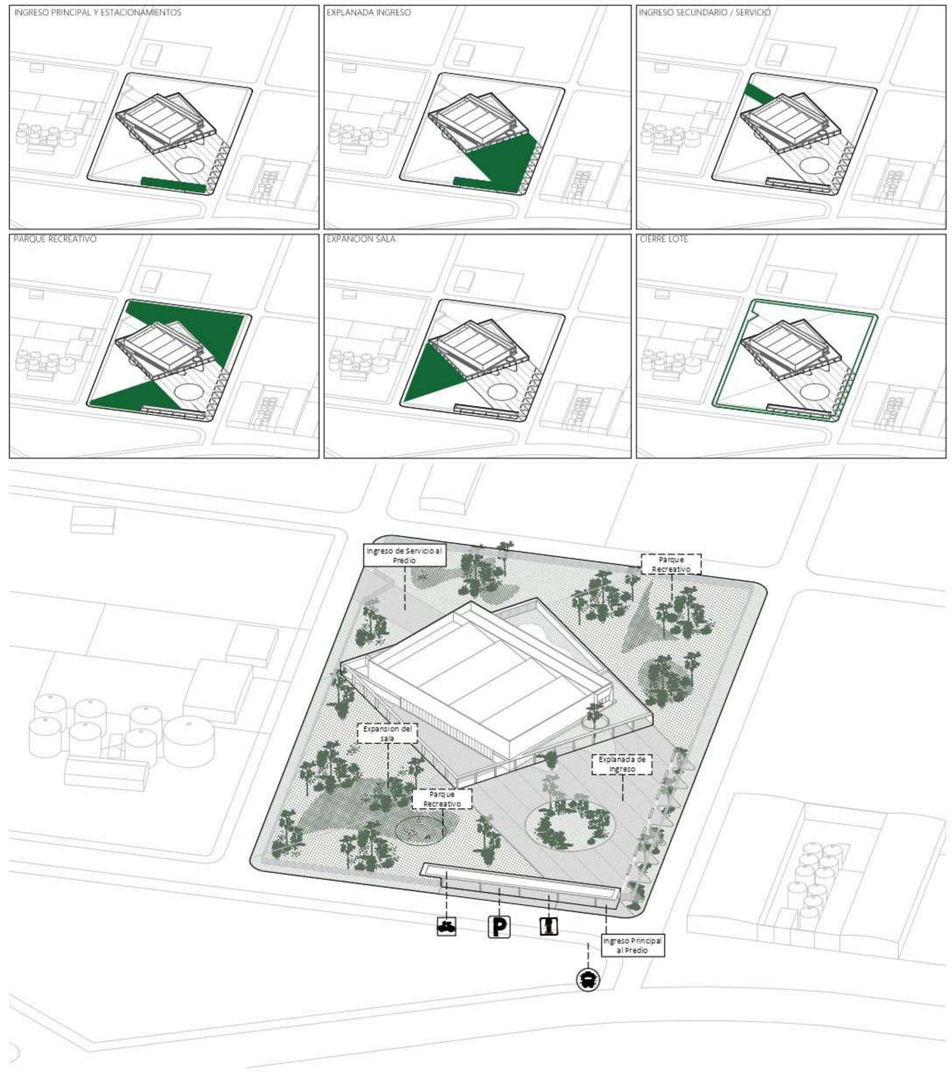

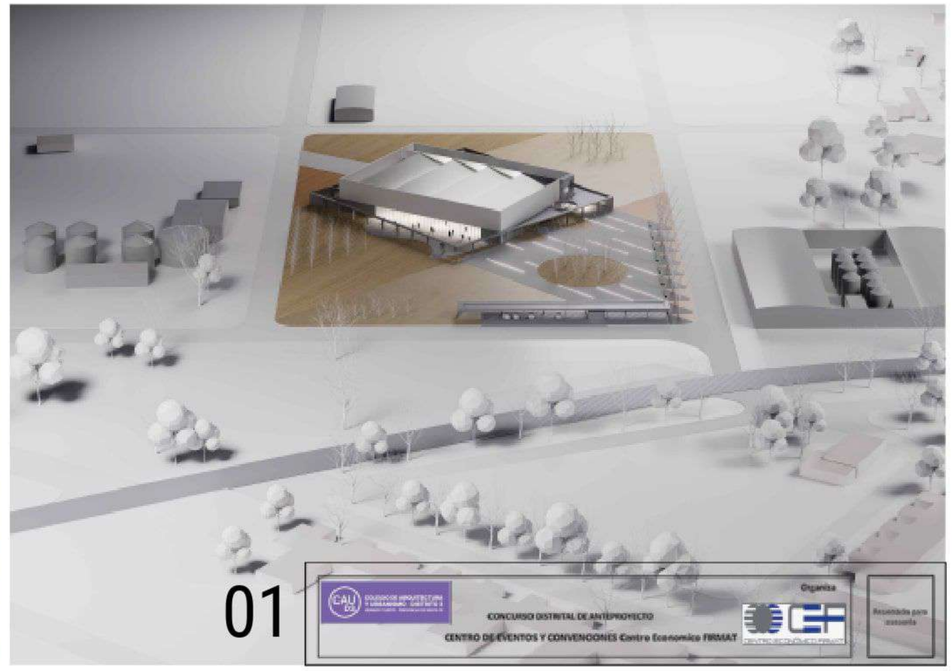

01

Organiza

CONCURSO DISTRITAL DE ANTEPROYECTO

CENTRO DE EVENTOS Y CONVENCIONES Centro Economico FIRMAT

Resolución para consulta

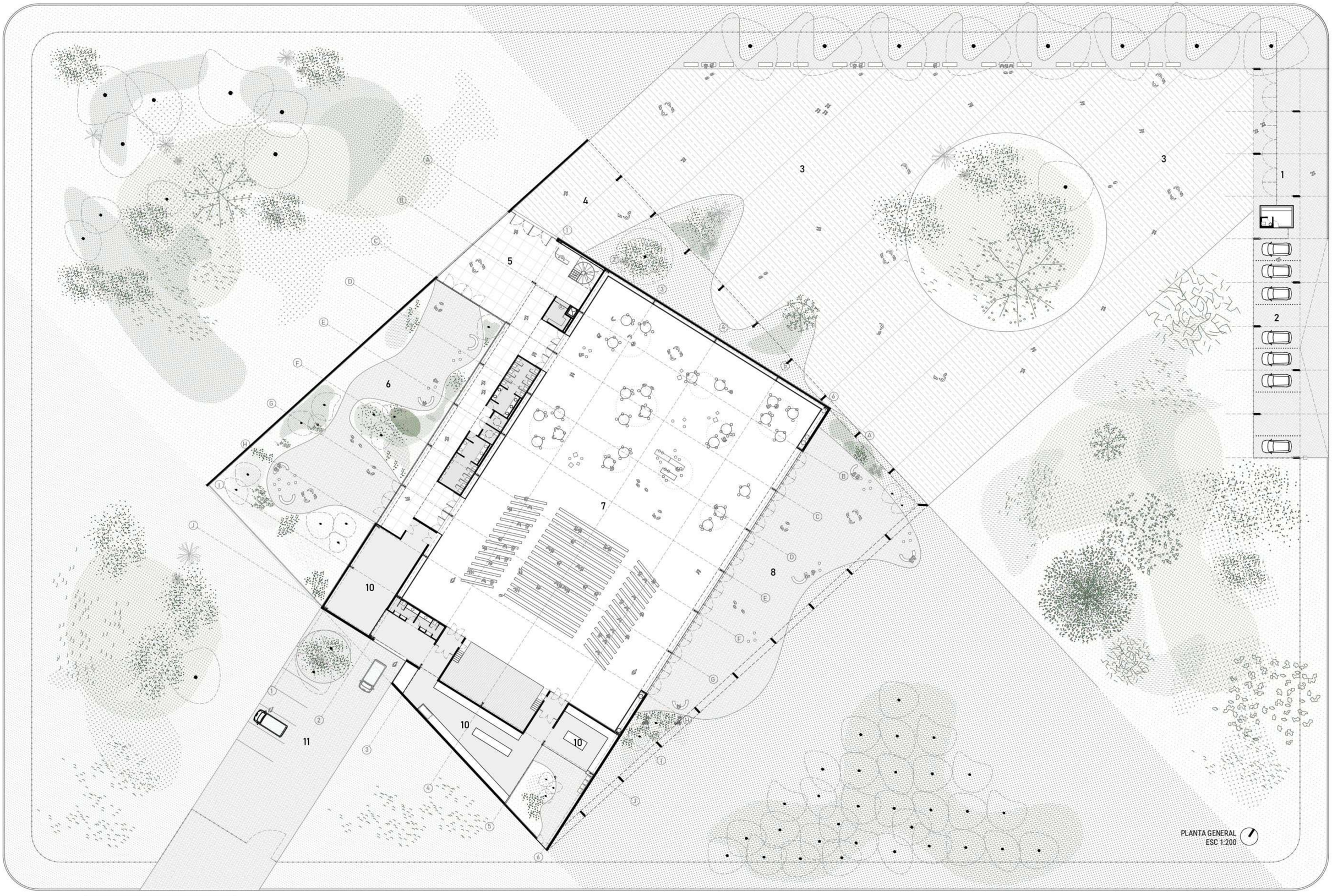

REFERENCIAS:
1. Ingreso peatonal con cabina de seguridad. 2. Estacionamiento semicubierto para vehículos particulares (10 módulos). 3. Explanada de ingreso. 4. Hall exterior. 5. Hall interior y espacio de recepción. 6. Patio de descanso. 7. Salón principal. 8. Patio de expansión salón. 9. Patio de servicio. 10. Serctor servicios: depósito, cocina y parrillas. 11. Ingreso sector de servicio.

02

Organiza

CONCURSO DISTRITAL DE ANTEPROYECTO

CENTRO DE EVENTOS Y CONVENCIONES Centro Economico FIRMAT

Reservado para sanción

FACHADA NORTE
ESC 1:100

Organiza

CONCURSO DISTRITAL DE ANTEPROYECTO

CENTRO DE EVENTOS Y CONVENCIONES Centro Económico FIRMAT

Reservado para consulta

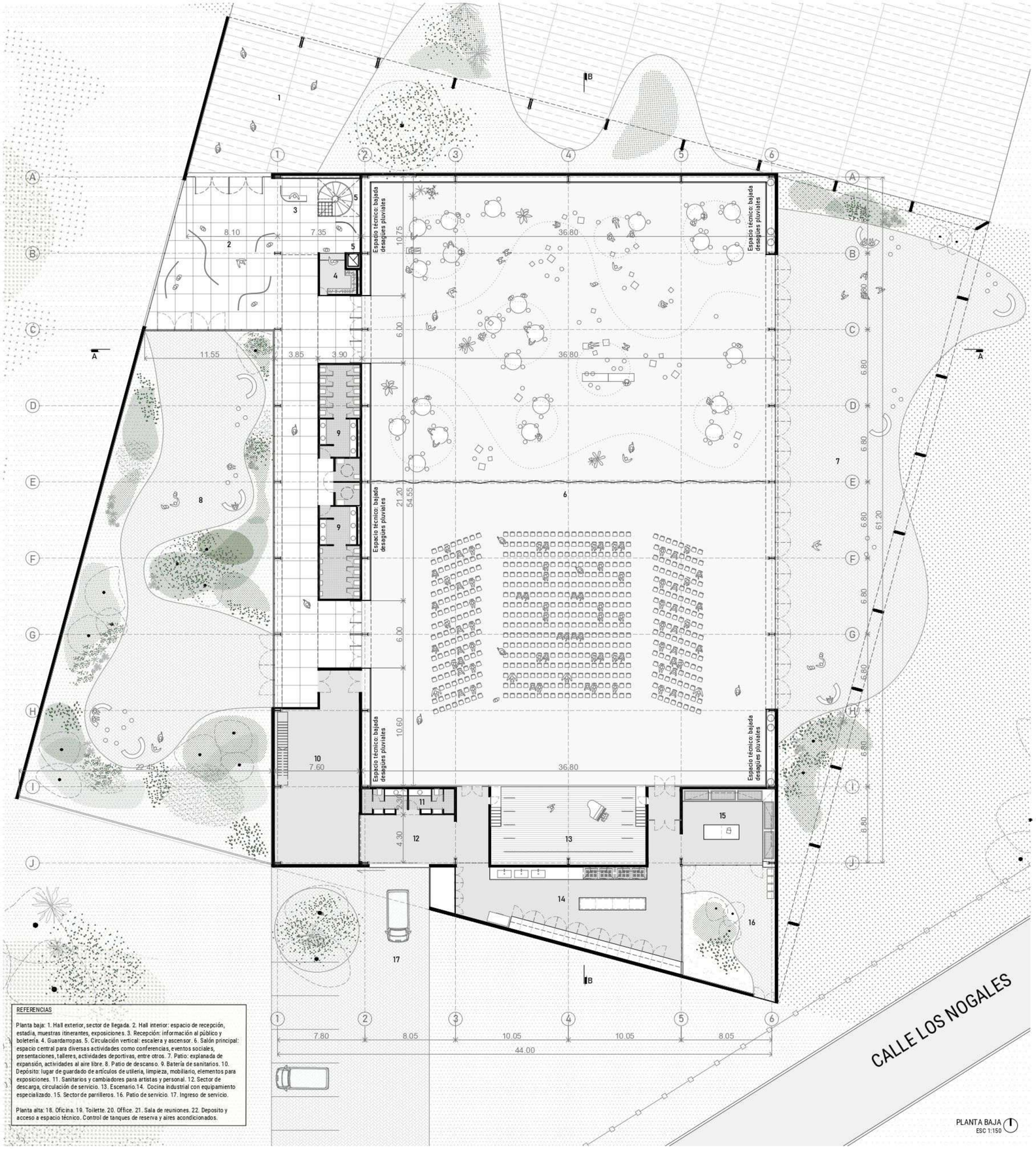

REFERENCIAS

Planta baja: 1. Hall exterior, sector de llegada. 2. Hall interior: espacio de recepción, estadía, muestras itinerantes, exposiciones. 3. Recepción: información al público y boletería. 4. Guardarropas. 5. Circulación vertical: escalera y ascensor. 6. Salón principal: espacio central para diversas actividades como conferencias, eventos sociales, presentaciones, talleres, actividades deportivas, entre otros. 7. Patio: explanada de expansión, actividades al aire libre. 8. Patio de descanso. 9. Batería de sanitarios. 10. Depósito: lugar de guardado de artículos de utilería, limpieza, mobiliario, elementos para exposiciones. 11. Sanitarios y cambiadores para artistas y personal. 12. Sector de descarga, circulación de servicio. 13. Escenario.14. Cocina industrial con equipamiento especializado. 15. Sector de parrilleros. 16. Patio de servicio. 17. Ingreso de servicio.

Planta alta: 18. Oficina. 19. Toilette. 20. Office. 21. Sala de reuniones. 22. Deposito y acceso a espacio técnico. Control de tanques de reserva y aires acondicionados.

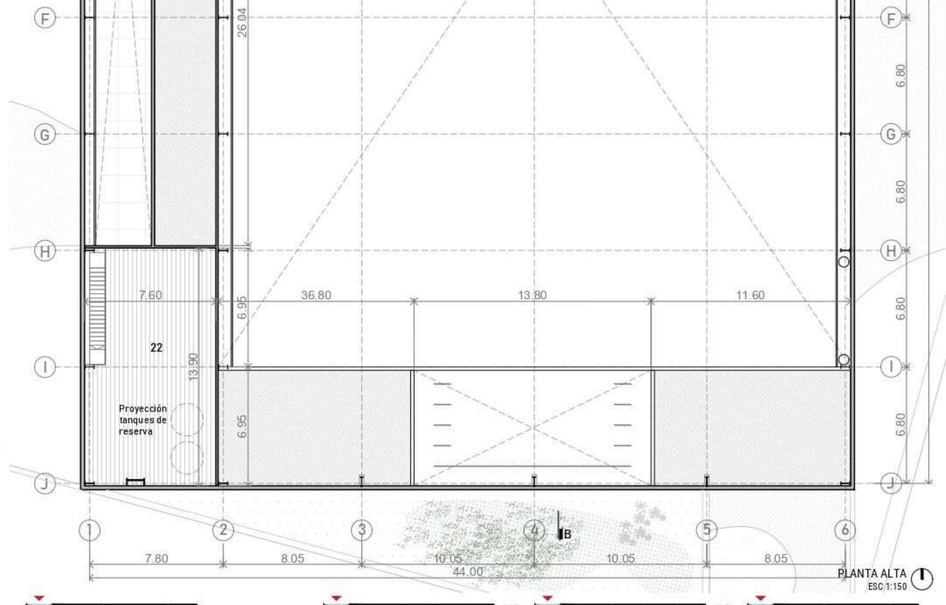

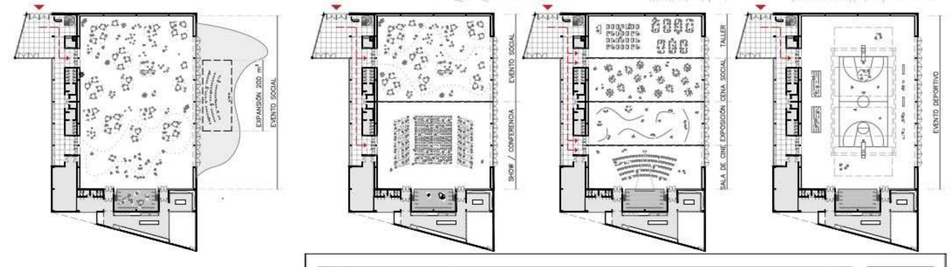

04

Organiza

CONCURSO DISTRITAL DE ANTEPROYECTO

CENTRO DE EVENTOS Y CONVENCIONES Centro Economico FIRMAT

Reconocido para ascenso

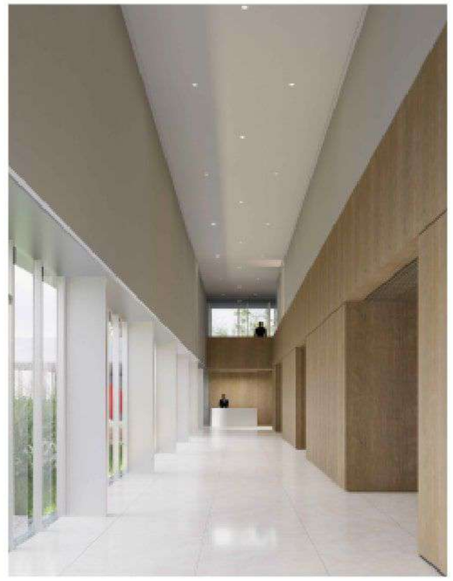

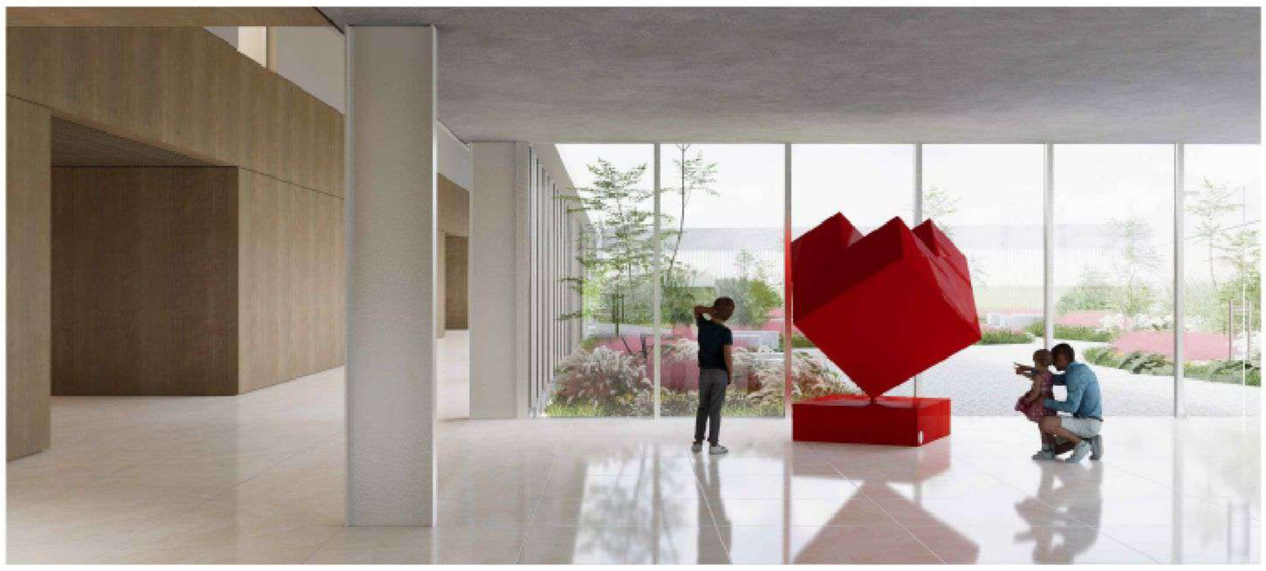

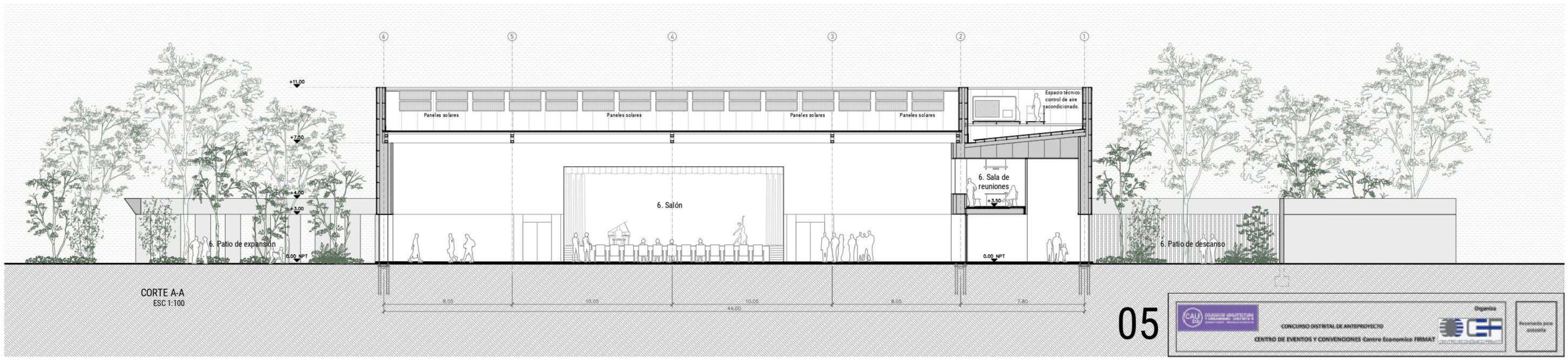

CORTE A-A
ESC 1:100

05

CONCURSO DISTRITAL DE ANTEPROYECTO
CENTRO DE EVENTOS Y CONVENCIONES Centro Económico FIRMAT

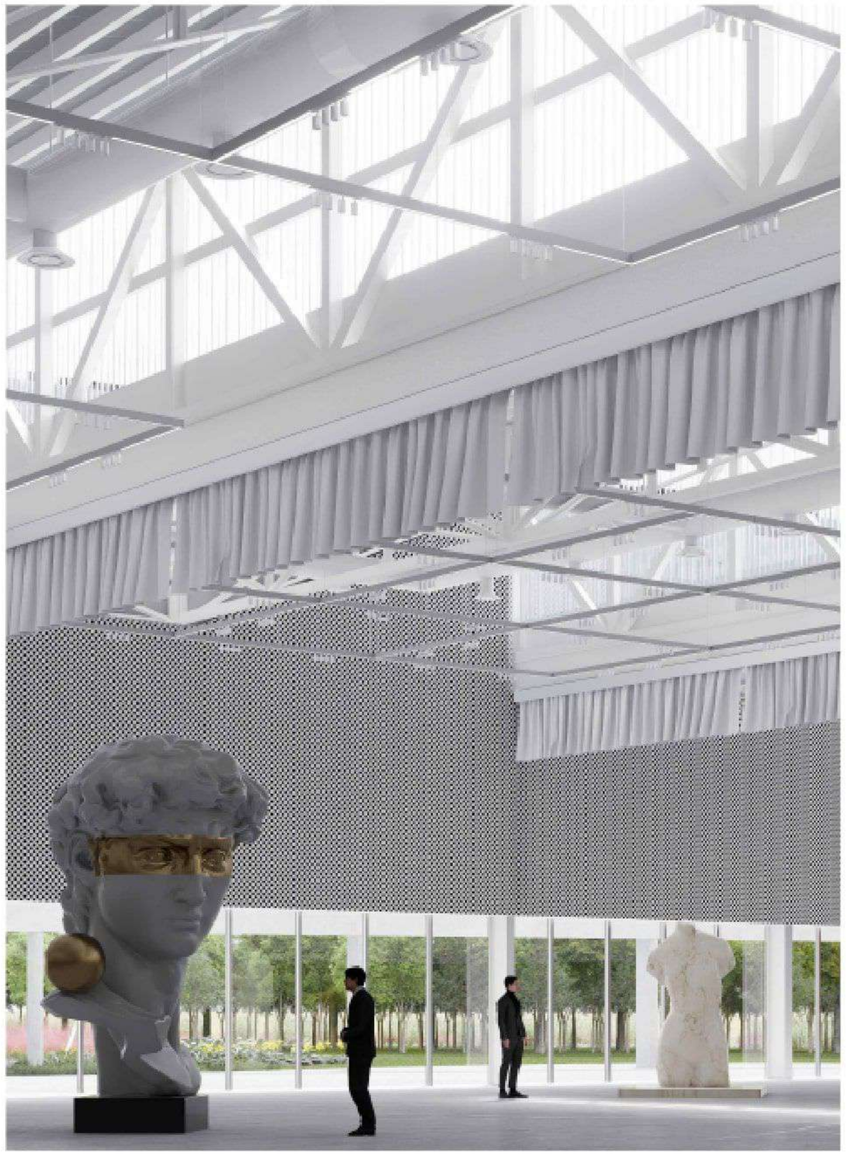

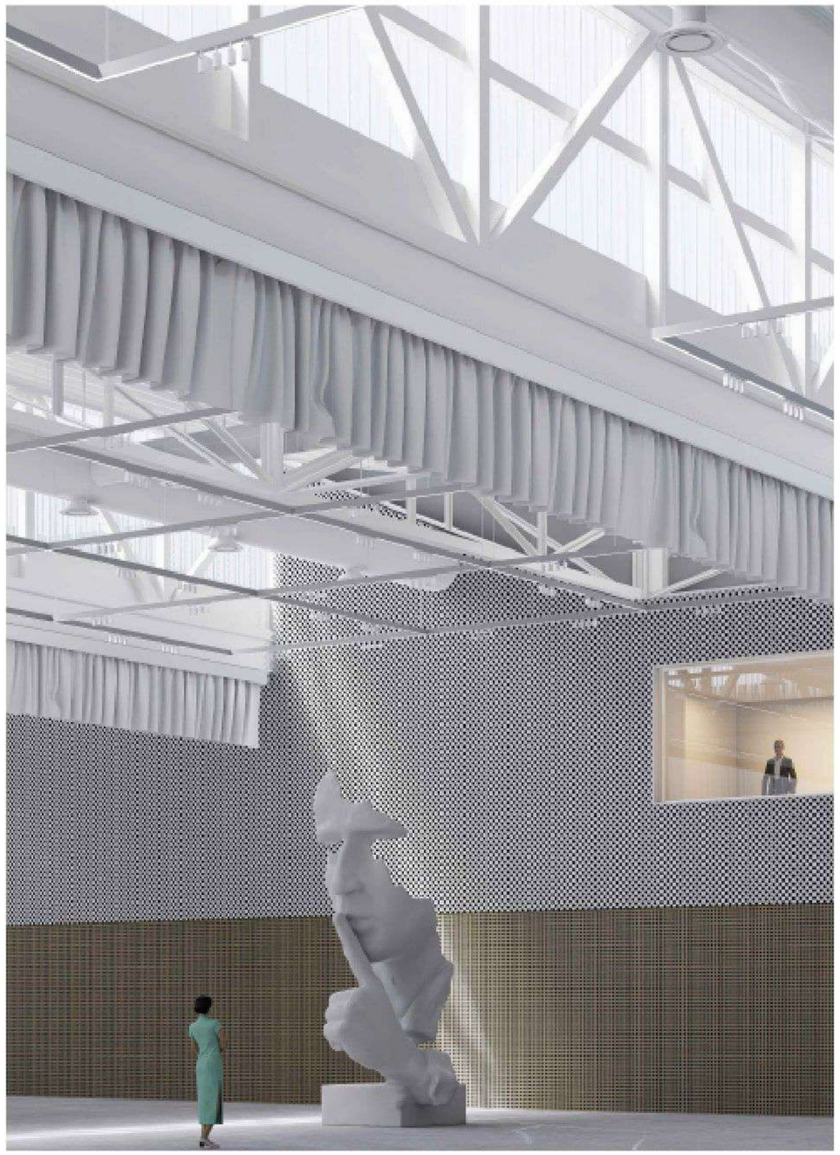

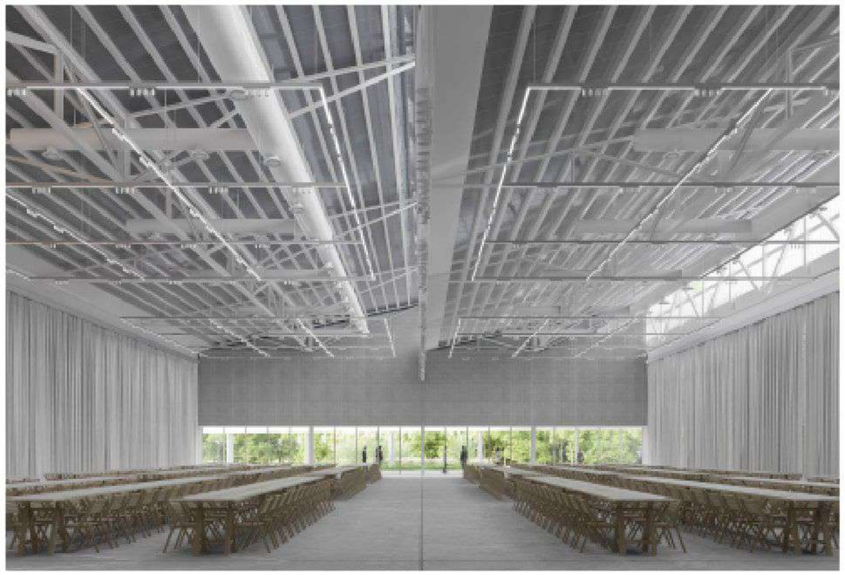

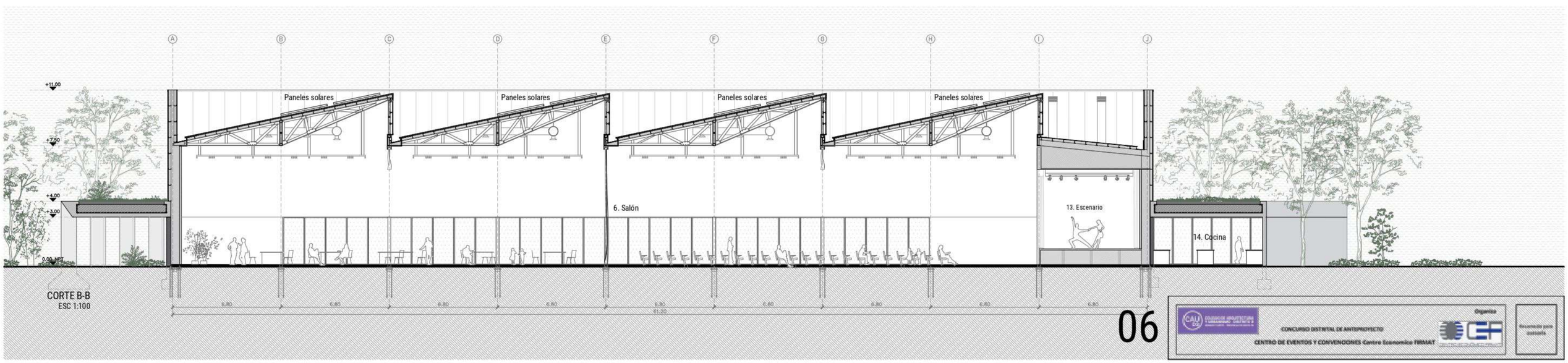

CORTE B-B
ESC 1:100

06

CONCURSO DISTRITAL DE ANTEPROYECTO

CENTRO DE EVENTOS Y CONVENCIONES Centro Económico FIRMAT